Commune de VOREPPE
PERIMETRE DU DROIT DE PREEMPTION URBAIN
DELIBERATION DU 17/02/14

Vu pour être annexé à la délibération n°8005
Le Maire

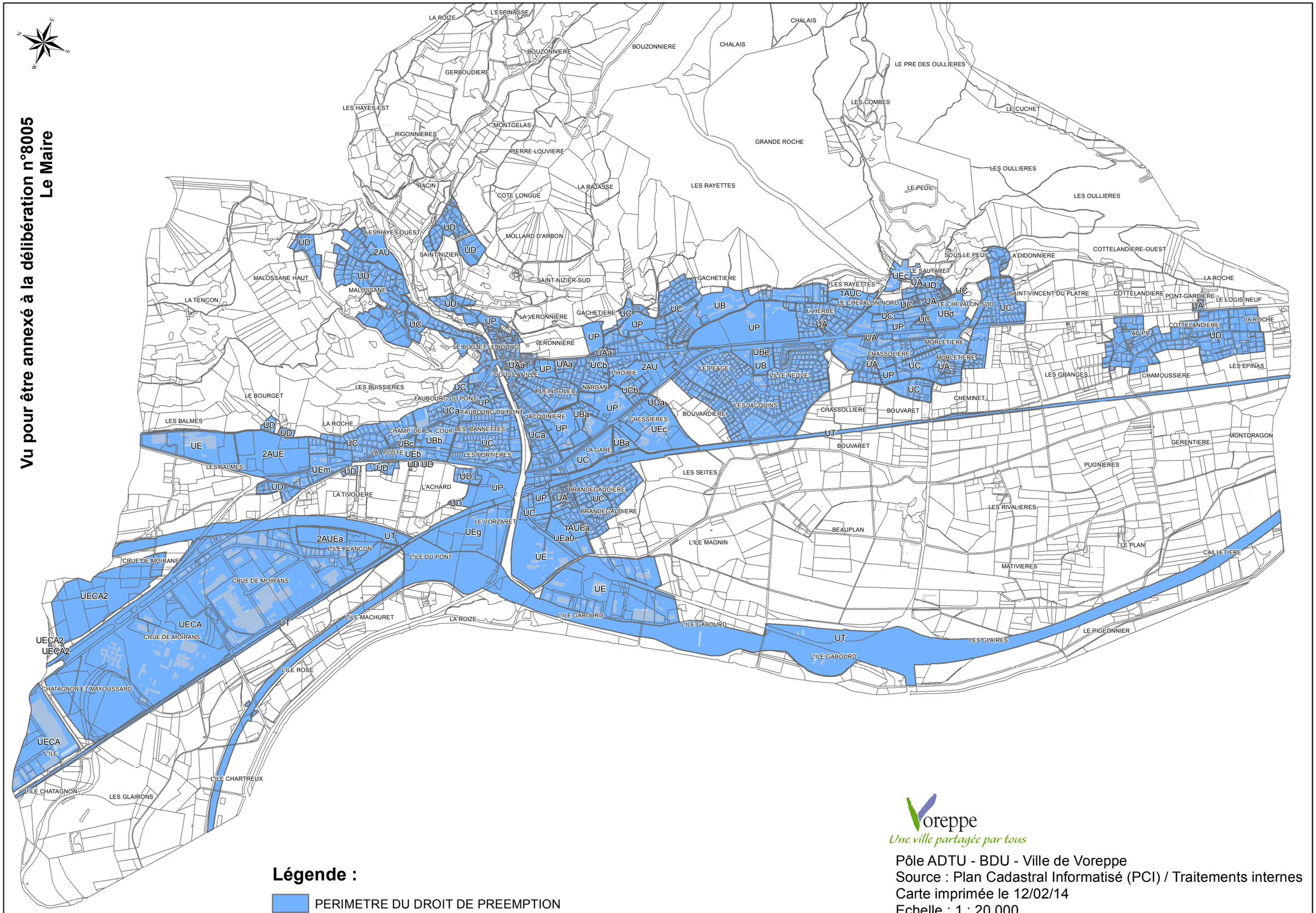

Légende :

PERIMETRE DU DROIT DE PREEMPTION

0 500 1 000 Mètres

Voreppe
Une ville partagée par tous

Pôle ADTU - BDU - Ville de Voreppe
Source : Plan Cadastral Informatisé (PCI) / Traitements internes
Carte imprimée le 12/02/14
Echelle : 1 : 20 000
MXD : urbanisme_droit-preemption_2014
Réalisation : LB