



Dossier de Déclaration Préalable



**Lieu dit « LE CHEVALLON NORD »
38340 VOREPPE**



Sommaire

1. Formulaire CERFA N°13404*13
2. Descriptif du projet
3. DP1 : Plans de situation du terrain
4. DP2 : Plans de masse (ACTUEL et PROJET)
5. DP4 : Plan en élévation PROJET
6. DP6-7-8 : Photomontage et photos environnement proche et lointain



Dossier de Déclaration Préalable

1-Formulaire CERFA



2- Descriptif du projet

Construction d'une réhausse Pylone de 4.50m de hauteur (hors paratonnerre) dans le but d'accueillir des opérateurs de téléphonie mobile.

Installation sur la réhausse de 4 antennes.

Suite à la réhausse la hauteur totale du Pylone sera de 29,98 m

TDF prendra à sa charge les coûts éventuels relatifs à l'extension du réseau Électrique nécessaire à l'alimentation de son site

Aucune alimentation du site en eau, assainissement ou Gaz.



3-DP1 : Plans de situation

Carte IGN : 1/25 000ème
(500 m géoportail)

Plan de ville : 1/10 000 ème
(200 m géoportail)

Extrait de plan de cadastre :
(Echelle édition 1/1250)

Prise de vue



Dossier de Déclaration Préalable

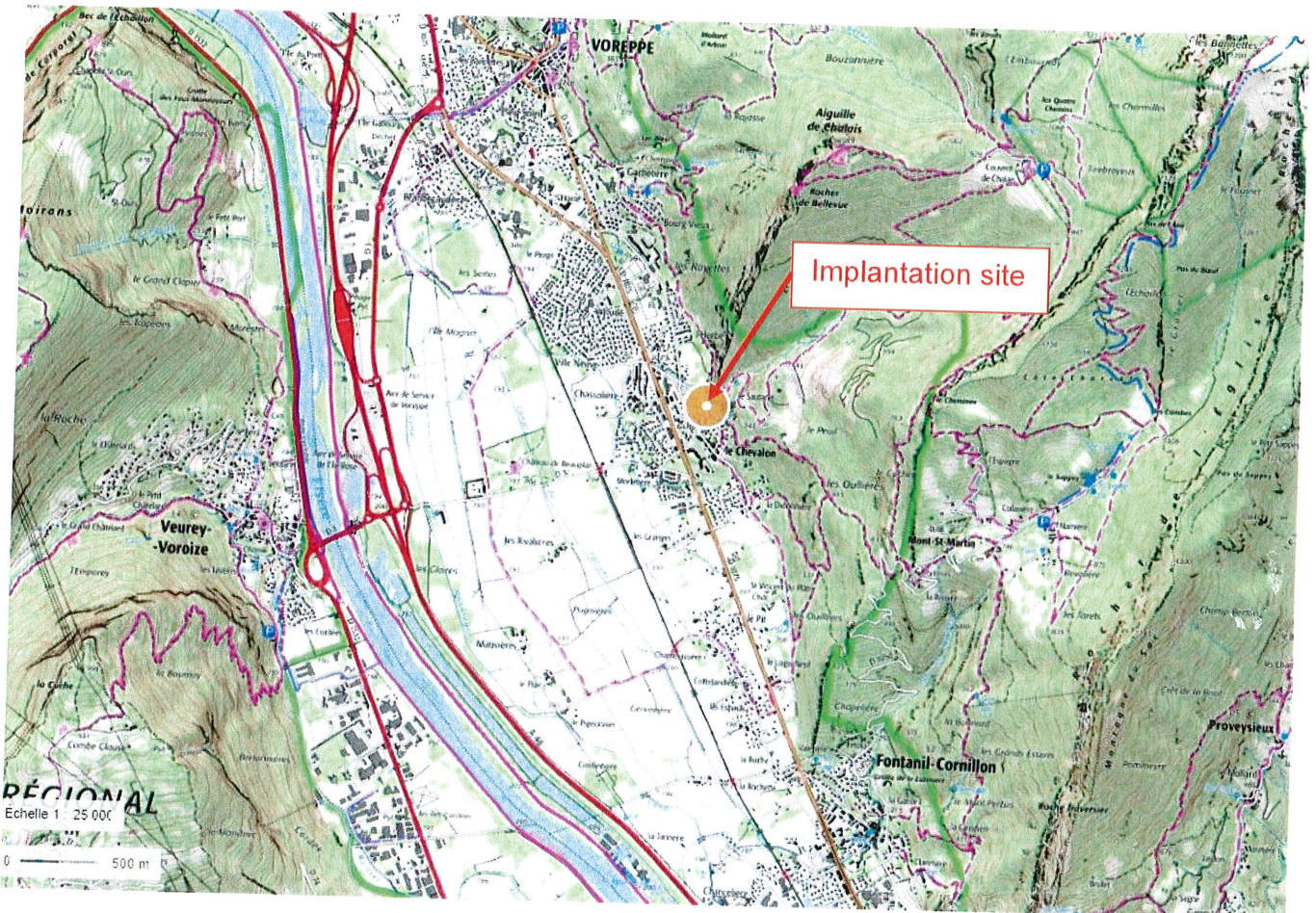

IG TDF : 3856501
Lieu dit « LE CHEVALLON NORD »
38340 VOREPPE



Dossier de Déclaration Préalable

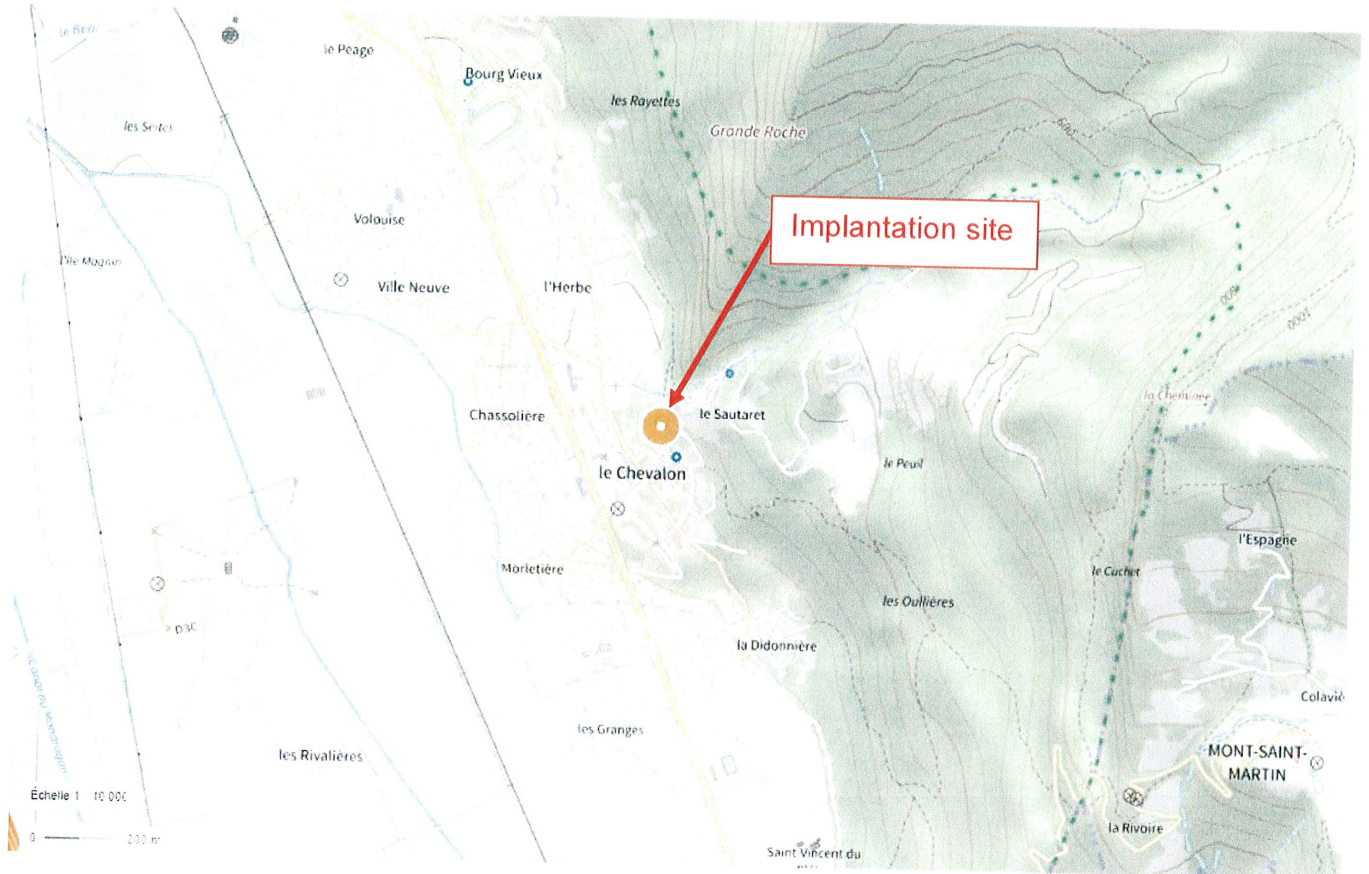

IG TDF : 3856501
Lieu dit « LE CHEVALLON NORD »
38340 VOREPPE



Dossier de Déclaration Préalable

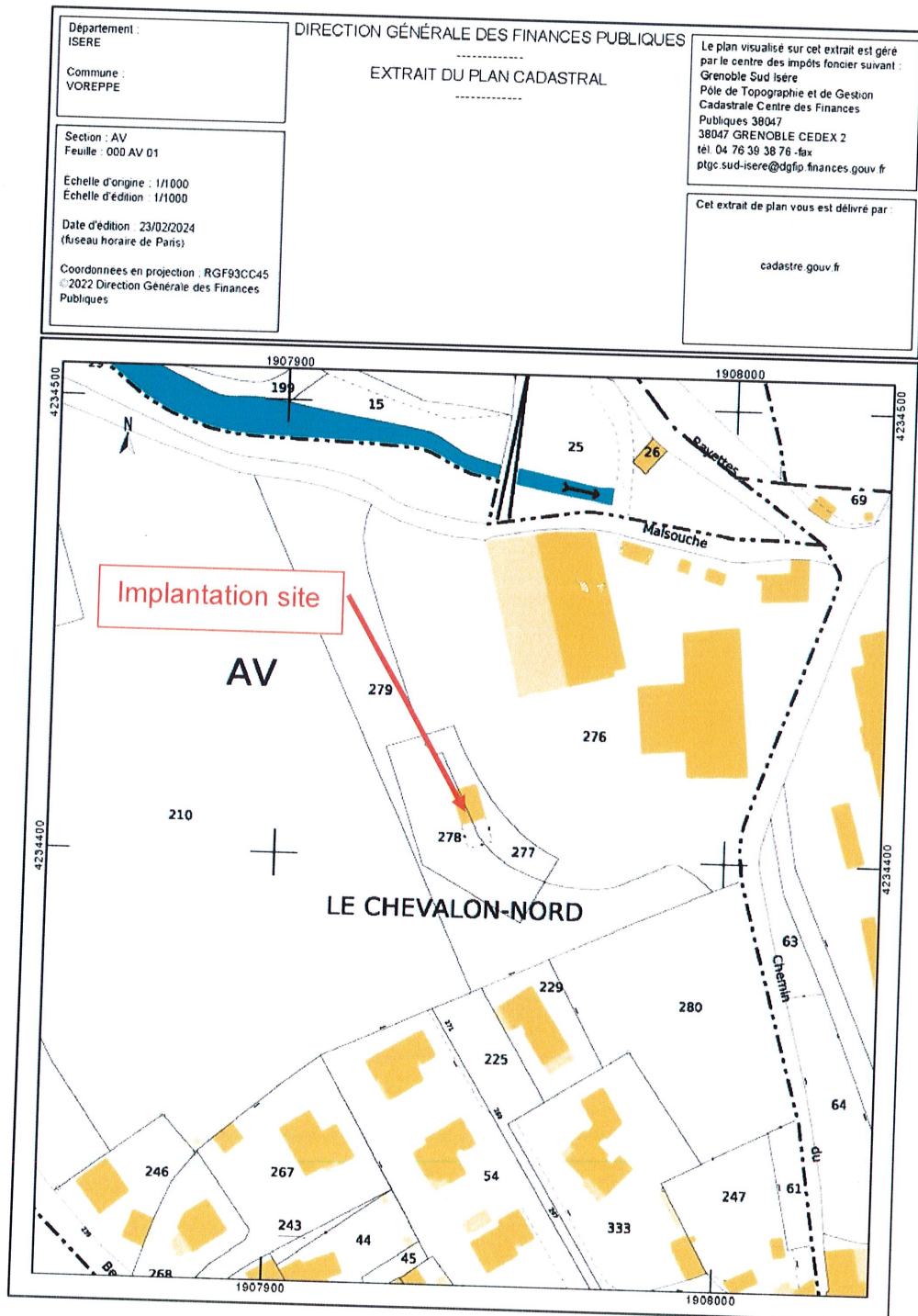

IG TDF : 3856501
Lieu dit « LE CHEVALLON NORD »
38340 VOREPPE



Prise de vue







Dossier de Déclaration Préalable

4-DP2 : Plans de masse

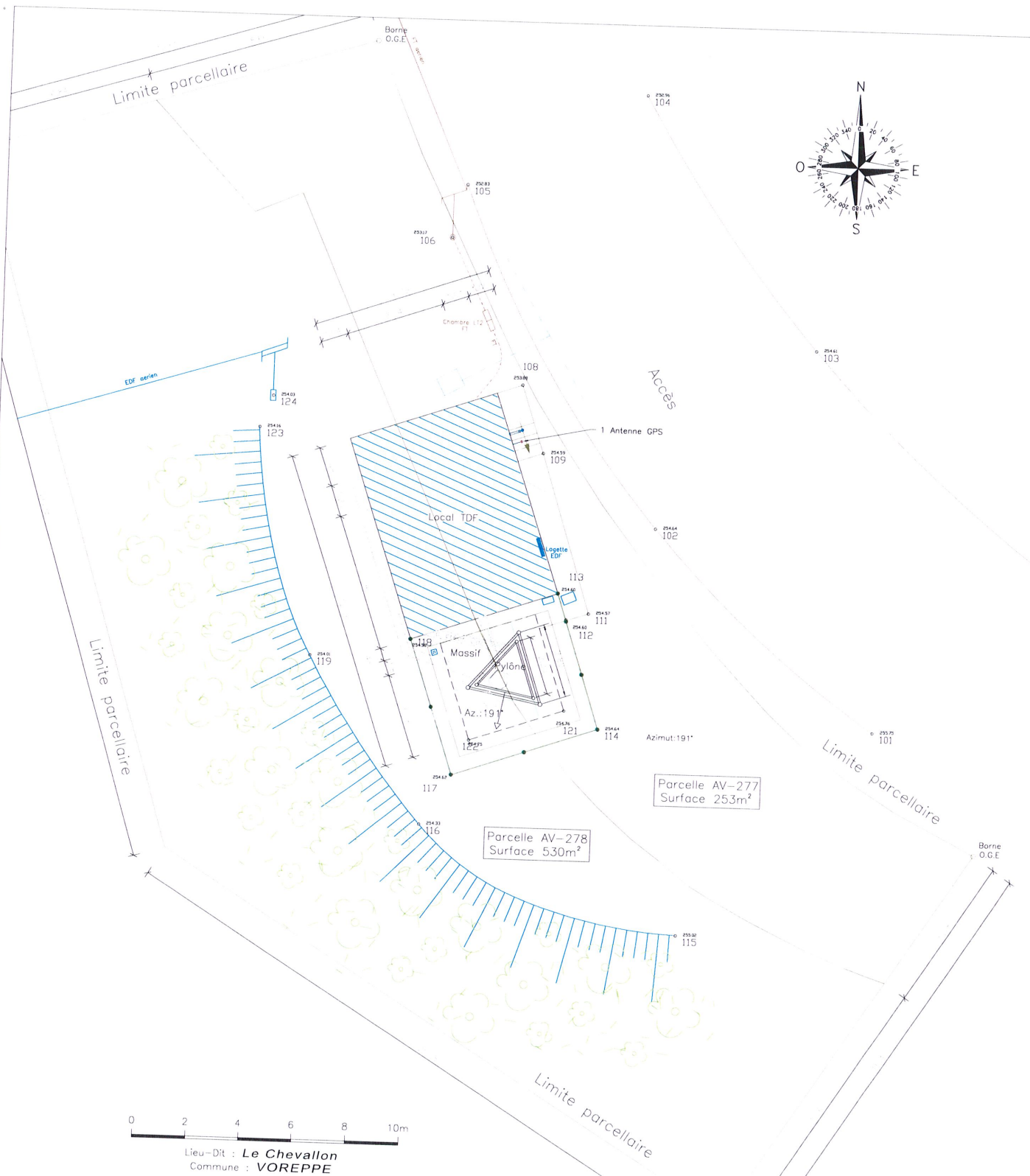
ACTUEL et PROJET



0 2 4 6 8 10m
 Lieu-Dit : **Le Chevallon**
 Commune : **VOREPPE**

A	23/02/2024	TDF	AXIANS/LBE	DP	Modifications
Indice	Date	S/Couvert	Dessin		
 Direction des Opérations Pôle Régional de Déploiement Sud-Est				VOREPPE 1	
Format : A4	Planche : 1/1	Code IG : 3856501			
Ech. : 1/200	S/C : GOBE/EM	PLAN DE MASSE DP2.1			
Le : 15/03/2016	Dess.: GOBE/SB				

FREE MOBILE

VOREPPE Chevallon
 Code site : 38565_002

Ce document est la propriété de TDF, il ne peut être communiqué ou reproduit que sur autorisation écrite de TDF.



5- DP4 : Plan en élévation

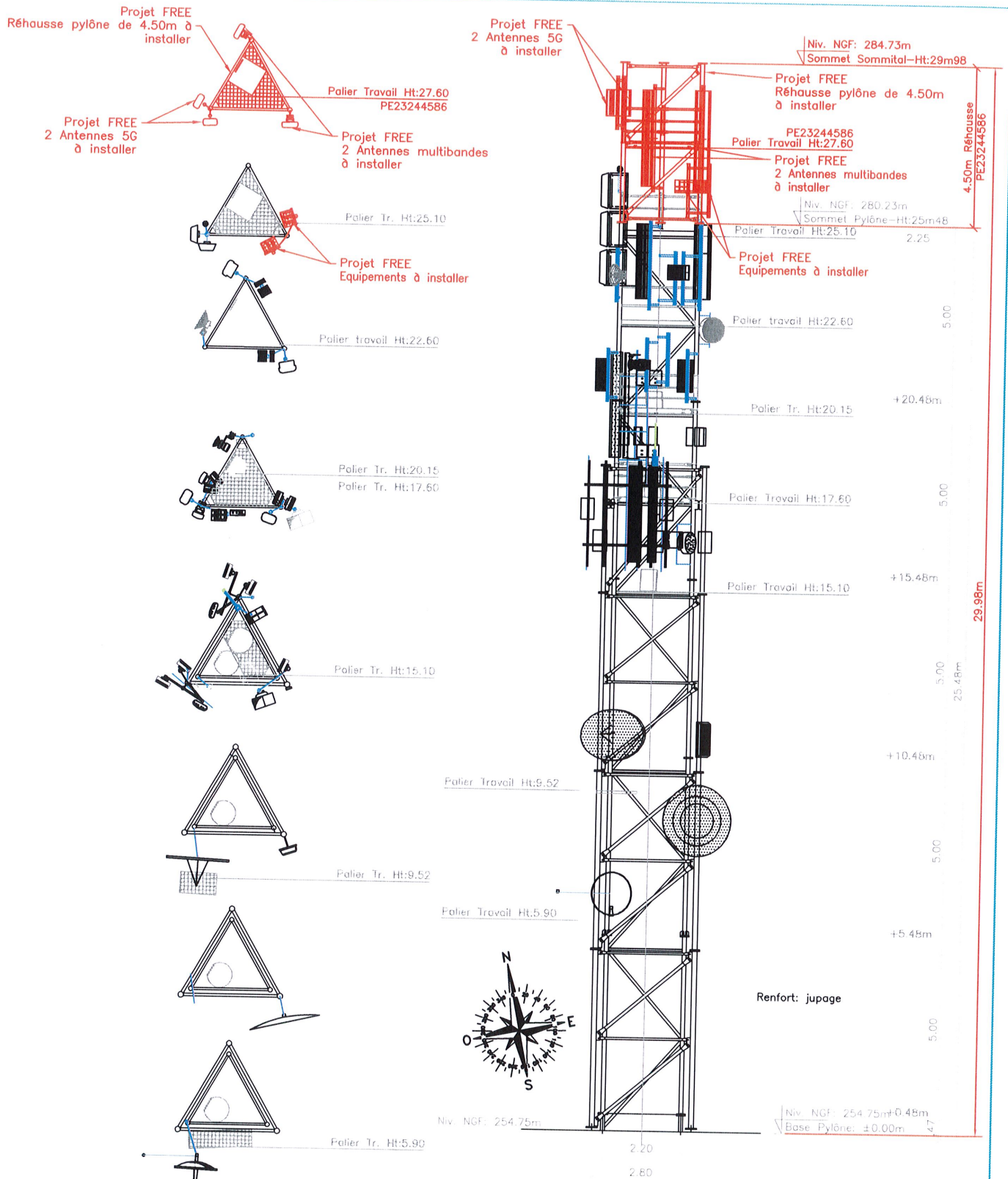

A	27/11/2024	TDF	TDF	M&J DP
Indice	Date	S/Couvert	Dessin	Modifications
 Direction des Opérations Pôle Régional de Déploiement Sud-Est				VOREPPE 1
Format : A4				Code IG : 3856501
Ech. : 1/150				PYLONE: ELEVATION & COUPES DP4.2
Le : 15/03/2016				
Planche : 1/1 S/C : GOBE/EM Dess.: GOBE/SB				VOREPPE_Chevallon
FREE MOBILE				Code site : 38565_002

Ce document est la propriété de TDF, il ne peut être communiqué ou reproduit que sur autorisation écrite de TDF.

6-DP6-7-8 : Document graphiques et photographies

Photographie Vue 1

Avant Travaux

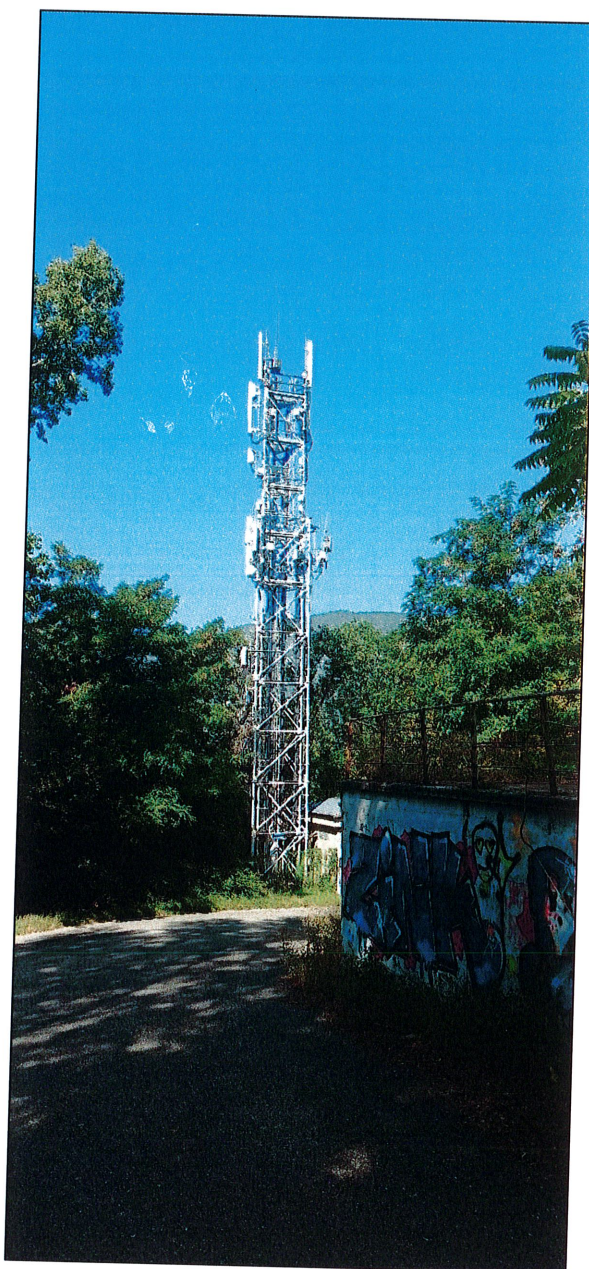



Document graphique vue n° 1

Après travaux

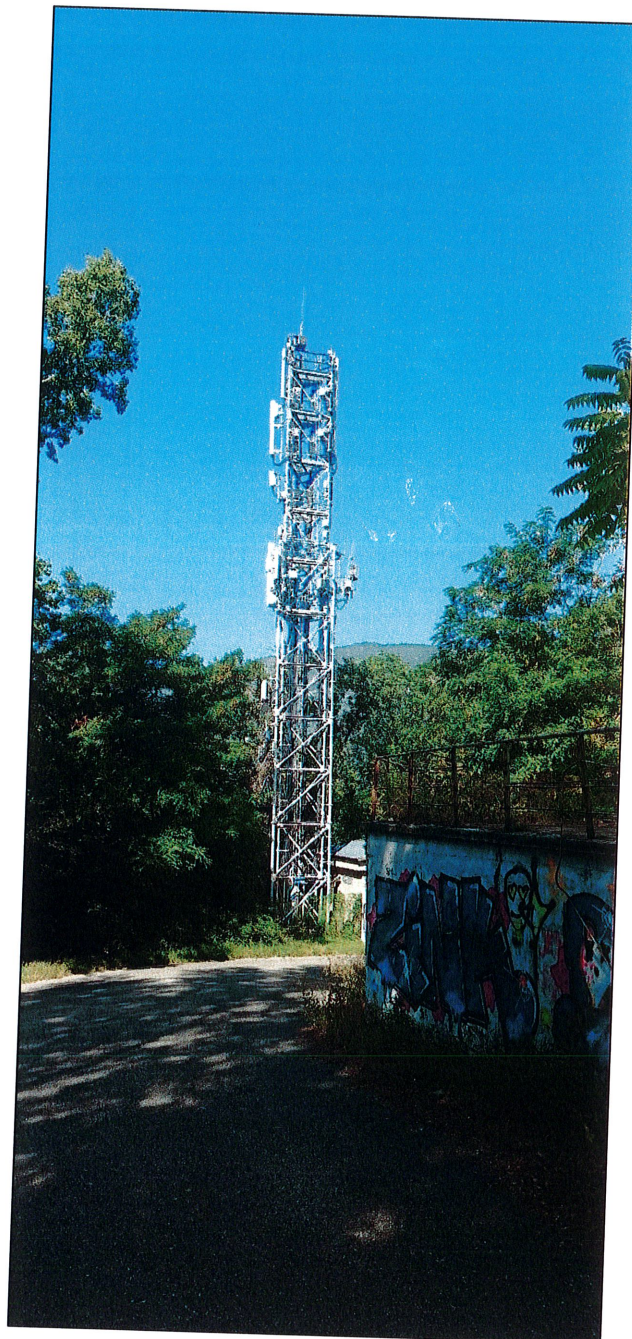



Photographie Vue 2

Avant Travaux

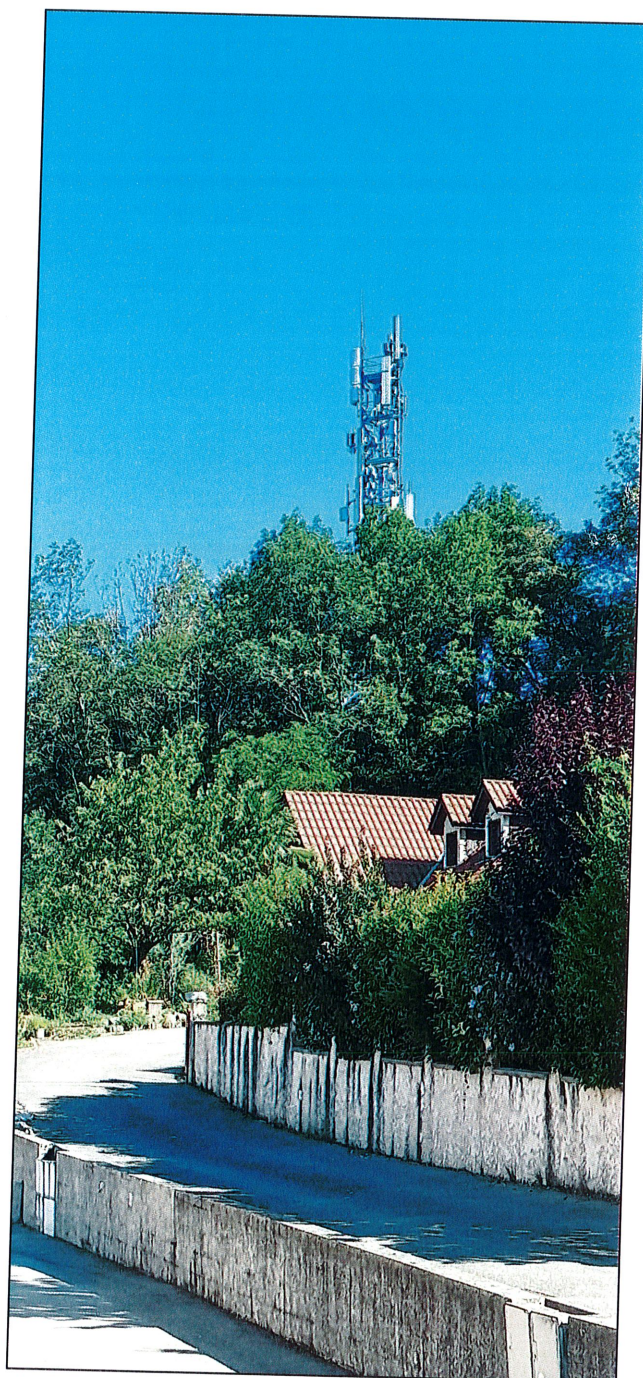



Document graphique vue n° 2

Après travaux

