

**LISTE DES DÉLIBÉRATIONS**  
(art-L 2121-25 du Code général des collectivités territoriales)  
**CONSEIL MUNICIPAL DU 21 DECEMBRE 2023 à 18h00**



Hôtel de Ville  
1 place Charles de Gaulle  
CS 40147  
38341 Voreppe cedex

Tél 04 76 50 47 47  
Fax 04 76 50 47 48

voreppe@ville-voreppe.fr  
<https://www.voreppe.fr>



@voreppe

@VoreppeOfficiel

N°	Objet de la délibération	Rapporteur	Vote
9522	Finances – Budget principal – Autorisation d’ordonnancer les dépenses d’investissement 2024	O. Goy	Adoptée à l’unanimité Pour : 26 Opposition : Abstention :
9523	Finances – Budget annexe Voreppe Le Cap – Autorisation d’ordonnancer les dépenses d’investissement 2024	A. Alo-Jay	Adoptée à l’unanimité Pour : 26 Opposition : Abstention :
9524	Finances – Budget annexe Voreppe Energies Renouvelables – Autorisation d’ordonnancer les dépenses d’investissement 2024	O. Althuser	Adoptée à l’unanimité Pour : 26 Opposition : Abstention :
9525	Finances – Complément délibération n° 9380 – Renouvellement de la garantie partielle d’emprunts – Société d’habitation des Alpes – Opération « Bellevue 2 » 8 logements PLUS	O. Goy	Adoptée à l’unanimité Pour : 27 Opposition : Abstention :
9526	Finances – Taxe locale sur la publicité extérieure (TLPE) – Reconduction convention d’audit et de conseil en aménagement du territoire avec la société LEYTON CTR	O. Goy	Adoptée à l’unanimité Pour : 28 Opposition : Abstention :
9527	Ressources humaines – Modification du tableau des effectifs	A. Gérin	Adoptée à l’unanimité Pour : 28 Opposition : Abstention :

9528	Ressources humaines – Modification de la mise en œuvre des 1607 heures	A. Gérin	Adoptée à l'unanimité Pour : 28 Opposition : Abstention :
9529	Espaces public – Approbation du plan et des tableaux provisoires de classement des voies communales et chemins ruraux – Mise à l'enquête publique du projet	C. Pêtre	Adoptée à l'unanimité Pour : 28 Opposition : Abstention :
9530	Vie locale – Subvention exceptionnelle pour le 93ème Régiment d'artillerie de montagne (RAM)	A. Gérin	Adoptée à l'unanimité Pour : 28 Opposition : Abstention :
9531	Culture – Validation Plan Départemental des Itinéraires de Promenade et de Randonnée (PDIPR)	M. Descours	Adoptée à l'unanimité Pour : 28 Opposition : Abstention :
9532	Culture – Cinéma Le Cap - Tarification	A. Alo-Jay	Adoptée à l'unanimité Pour : 28 Opposition : Abstention :
9533	Culture – Convention de prestation de service pour la gestion technique de la médiathèque de Voreppe pour l'année 2023	A. Gérin	Adoptée à l'unanimité Pour : 28 Opposition : Abstention :
9534	Education – Organisation du temps scolaire pour la rentrée 2024	S. Carbonari	Adoptée Pour : 20 Opposition : 5 Abstention : 4
	<b>Décisions administratives</b> 2023-0010 : Tarification des salles festives et salles de réunion au 1 <sup>er</sup> février 2024	L. Rémond	



Le maire  
LUC RÉMOND

**EXTRAIT DU REGISTRE DES DÉLIBÉRATIONS  
du CONSEIL MUNICIPAL  
RÉUNION du 21 DECEMBRE 2023**

L'an deux mille vingt trois, le 21 décembre à 18h00, les membres du Conseil municipal de VOREPPE, légalement convoqués, se sont réunis en séance publique à la mairie de Voreppe, sous la présidence de Monsieur Luc RÉMOND, Maire.

Date de convocation : 14 décembre 2023

**Étaient présents :**

Luc RÉMOND - Anne GÉRIN - Christine CARRARA - Olivier GOY - Nadine BENVENUTO - Anne PLATEL - Jean-Claude DELESTRE - Charly PETRE - Jean-Claude CANOSSINI - Louise CHOUVELLON - Marc DESCOURS - Jean-Louis SOUBEYROUX - Nadia MAURICE - Monique DEVEAUX - Danièle MAGNIN - Dominique LAFFARGUE - Angélique ALO-JAY - Sandrine CARBONARI - Cyril BRUYERE - Olivier ALTHUSER - Lucas LACOSTE - Laurent GODARD - Guillaume BRAS

**Avaient donné procuration pour voter :**

Jérôme GUSSY donne pouvoir à Luc RÉMOND  
Nadège DENIS donne pouvoir à Anne GÉRIN  
Fabienne SENTIS donne pouvoir à Laurent GODARD

**Étaient absents :**

Pascal JAUBERT - Cécile FROLET - Damien PUYGRENIER

**Secrétaire de séance :** Angélique ALO-JAY

**9522 - Finances – Budget principal – Autorisation d'ordonnancer les dépenses d'investissement 2024**

Monsieur Olivier Goy, Adjoint chargé de l'économie, des finances et de la commande publique expose au Conseil municipal :

Le budget primitif 2024 sera voté au Conseil municipal du 28 mars 2024. Celui-ci ouvrira des autorisations de dépenses pour toute l'année.

Conformément à l'article L1612-1 du Code général des collectivités territoriales, « jusqu'à l'adoption du budget ou jusqu'au 15 avril, en l'absence d'adoption du budget avant cette date, l'exécutif de la collectivité territoriale peut, sur autorisation de l'organe délibérant, engager, liquider et mandater les dépenses d'investissement, dans la limite du quart des crédits ouverts au budget de l'exercice précédent, non compris les crédits afférents au remboursement de la dette ».



Il convient donc d'ouvrir des crédits pour la section d'investissement selon le détail ci-après, et pour un total de 1 445 751,29 €.

Chapitre	Budget 2023 (hors reports)	Ouverture anticipée pour 2024
20 – Immobilisations incorporelles	73 000,00 €	18 250,00 €
204 – Subventions d'équipement versées	95 000,00 €	23 750,00 €
21 – Immobilisations corporelles	2 346 254,00 €	586 563,50 €
22 – Immobilisations reçues en affectation	0,00 €	0,00 €
23 – Immobilisations en cours	2 187 786,00 €	546 946,50 €
<b>Total dépenses d'équipement</b>	<b>4 702 040,00 €</b>	<b>1 175 510,00 €</b>
10 – Dotations, fonds divers et réserves	1 037 965,17 €	259 491,29 €
13 – Subventions d'investissement	0,00 €	0,00 €
18 – Compte de liaison	0,00 €	0,00 €
26 – Participations et créances rattachées	0,00 €	0,00 €
27 – Autres immobilisations financières	0,00 €	0,00 €
020 – Dépenses imprévues	0,00 €	0,00 €
<b>Total dépenses financières</b>	<b>1 037 965,17 €</b>	<b>259 491,29 €</b>
45 – Opérations pour comptes de tiers	43 000,00 €	10 750,00 €
<b>TOTAL DES DÉPENSES RÉELLES</b>	<b>5 783 005,17 €</b>	<b>1 445 751,29 €</b>

Après avis favorable de la Commission ressources et moyens, économie, intercommunalité et nouvelles technologies du 6 décembre 2023.

Le Conseil municipal, après en avoir délibéré, décide à **l'unanimité** d'autoriser Monsieur le Maire à engager, liquider et mandater les dépenses d'investissement avant le vote du budget primitif 2024, à hauteur de 25 % des crédits ouverts au budget 2023

Voreppe, le 22 décembre 2023

Luc Rémond  
Maire de Voreppe



*La présente délibération peut faire l'objet d'un recours pour excès de pouvoir devant le Tribunal Administratif de Grenoble, dans un délai de 2 mois à compter de sa publication. Dans ce même délai, un recours gracieux peut être déposé devant l'autorité territoriale, cette démarche suspendant le délai de recours contentieux qui recommencera à courir :*

- à compter de la notification de la réponse de l'autorité territoriale,
- 2 mois après l'instauration du recours gracieux en l'absence de réponse de l'autorité territoriale pendant ce délai.

**EXTRAIT DU REGISTRE DES DÉLIBÉRATIONS  
du CONSEIL MUNICIPAL  
RÉUNION du 21 DECEMBRE 2023**

L'an deux mille vingt trois, le 21 décembre à 18h00, les membres du Conseil municipal de VOREPPE, légalement convoqués, se sont réunis en séance publique à la mairie de Voreppe, sous la présidence de Monsieur Luc RÉMOND, Maire.

Date de convocation : 14 décembre 2023

**Étaient présents :**

Luc RÉMOND - Anne GÉRIN - Christine CARRARA - Olivier GOY - Nadine BENVENUTO - Anne PLATEL - Jean-Claude DELESTRE - Charly PETRE - Jean-Claude CANOSSINI - Louise CHOUVELLON - Marc DESCOURS - Jean-Louis SOUBEYROUX - Nadia MAURICE - Monique DEVEAUX - Danièle MAGNIN - Dominique LAFFARGUE - Angélique ALO-JAY - Sandrine CARBONARI - Cyril BRUYERE - Olivier ALTHUSER - Lucas LACOSTE - Laurent GODARD - Guillaume BRAS

**Avaient donné procuration pour voter :**

Jérôme GUSSY donne pouvoir à Luc RÉMOND  
Nadège DENIS donne pouvoir à Anne GÉRIN  
Fabienne SENTIS donne pouvoir à Laurent GODARD

**Étaient absents :**

Pascal JAUBERT - Cécile FROLET - Damien PUYGRENIER

**Secrétaire de séance :** Angélique ALO-JAY

**9523 - Finances – Budget annexe Cinéma Le CAP – Autorisation d'ordonnancer les dépenses d'investissement 2024**

Madame Angélique Alo-Jay, Conseillère municipale déléguée au cinéma Le CAP, expose au Conseil municipal :

Le budget primitif 2024 sera voté au Conseil municipal du 28 mars 2024. Celui-ci ouvrira des autorisations de dépenses pour toute l'année.

Conformément à l'article L1612-1 du Code général des collectivités territoriales, « jusqu'à l'adoption du budget ou jusqu'au 15 avril, en l'absence d'adoption du budget avant cette date, l'exécutif de la collectivité territoriale peut, sur autorisation de l'organe délibérant, engager, liquider et mandater les dépenses d'investissement, dans la limite du quart des crédits ouverts au budget de l'exercice précédent, non compris les crédits afférents au remboursement de la dette ».



Il convient donc d'ouvrir des crédits pour la section d'investissement selon le détail ci-après, et pour un total de 7237,50 €.

Chapitre	Budget 2023 (hors reports)	Ouverture anticipée pour 2024
20 – Immobilisations incorporelles	0,00 €	0,00 €
204 – Subventions d'équipement versées	0,00 €	0,00 €
21 – Immobilisations corporelles	28 950,00 €	7 237,50 €
22 – Immobilisations reçues en affectation	0,00 €	0,00 €
23 – Immobilisations en cours	0,00 €	0,00 €
<b>Total dépenses d'équipement</b>	<b>28 950,00 €</b>	<b>7 237,50 €</b>
10 – Dotations, fonds divers et réserves	0,00 €	0,00 €
13 – Subventions d'investissement	0,00 €	0,00 €
18 – Compte de liaison	0,00 €	0,00 €
26 – Participations et créances rattachées	0,00 €	0,00 €
27 – Autres immobilisations financières	0,00 €	0,00 €
020 – Dépenses imprévues	0,00 €	0,00 €
<b>Total dépenses financières</b>	<b>0,00 €</b>	<b>0,00 €</b>
45 – Opérations pour comptes de tiers	0,00 €	0,00 €
<b>TOTAL DES DÉPENSES RÉELLES</b>	<b>28 950,00 €</b>	<b>7 237,50 €</b>

Après avis favorable de la Commission ressources et moyens, économie, intercommunalité et nouvelles technologies du 6 décembre 2023

Le Conseil municipal après en avoir délibéré décide à l'unanimité d'autoriser Monsieur le Maire à engager, liquider et mandater les dépenses d'investissement avant le vote du budget primitif 2024, à hauteur de 25 % des crédits ouverts au budget 2023.

Voreppe, le 22 décembre 2023

Luc Rémond  
Maire de Voreppe



La présente délibération peut faire l'objet d'un recours pour excès de pouvoir devant le Tribunal Administratif de Grenoble, dans un délai de 2 mois à compter de sa publication. Dans ce même délai, un recours gracieux peut être déposé devant l'autorité territoriale, cette démarche suspendant le délai de recours contentieux qui recommencera à courir :  
- à compter de la notification de la réponse de l'autorité territoriale,  
- 2 mois après l'instauration du recours gracieux en l'absence de réponse de l'autorité territoriale pendant ce délai.

**EXTRAIT DU REGISTRE DES DÉLIBÉRATIONS  
du CONSEIL MUNICIPAL  
RÉUNION du 21 DECEMBRE 2023**

L'an deux mille vingt trois, le 21 décembre à 18h00, les membres du Conseil municipal de VOREPPE, légalement convoqués, se sont réunis en séance publique à la mairie de Voreppe, sous la présidence de Monsieur Luc RÉMOND, Maire.

Date de convocation : 14 décembre 2023

**Étaient présents :**

Luc RÉMOND - Anne GÉRIN - Christine CARRARA - Olivier GOY - Nadine BENVENUTO - Anne PLATEL - Jean-Claude DELESTRE - Charly PETRE - Jean-Claude CANOSSINI - Louise CHOUVELLON - Marc DESCOURS - Jean-Louis SOUBEYROUX - Nadia MAURICE - Monique DEVEAUX - Danièle MAGNIN - Dominique LAFFARGUE - Angélique ALO-JAY - Sandrine CARBONARI - Cyril BRUYERE - Olivier ALTHUSER - Lucas LACOSTE - Laurent GODARD - Guillaume BRAS

**Avaient donné procuration pour voter :**

Jérôme GUSSY donne pouvoir à Luc RÉMOND  
Nadège DENIS donne pouvoir à Anne GÉRIN  
Fabienne SENTIS donne pouvoir à Laurent GODARD

**Étaient absents :**

Pascal JAUBERT - Cécile FROLET – Damien PUYGRENIER

**Secrétaire de séance :** Angélique ALO-JAY

**9524 - Finances – Budget annexe Voreppe Énergies Renouvelables –  
Autorisation d'ordonnancer les dépenses d'investissement 2024**

Monsieur Olivier Althuser, Conseiller municipal délégué à la transition écologique et à la préservation de la biodiversité, expose au Conseil municipal :

Le budget primitif 2024 sera voté au Conseil municipal du 28 mars 2024. Celui-ci ouvrira des autorisations de dépenses pour toute l'année.

Conformément à l'article L1612-1 du Code général des collectivités territoriales, « jusqu'à l'adoption du budget ou jusqu'au 15 avril, en l'absence d'adoption du budget avant cette date, l'exécutif de la collectivité territoriale peut, sur autorisation de l'organe délibérant, engager, liquider et mandater les dépenses d'investissement, dans la limite du quart des crédits ouverts au budget de l'exercice précédent, non compris les crédits afférents au remboursement de la dette ».



Hôtel de Ville  
1 place Charles de Gaulle  
CS 40147  
38341 Voreppe cedex

Tél 04 76 50 47 47  
Fax 04 76 50 47 48

voreppe@ville-voreppe.fr  
<https://www.voreppe.fr>

 @voreppe

 @VoreppeOfficiel

Il convient donc d'ouvrir des crédits pour la section d'investissement selon le détail ci-après, et pour un total de 74 999,25 €.

Chapitre	Budget 2022 (hors reports)	Ouverture anticipée pour 2023
20 – Immobilisations incorporelles	6 000,00 €	1 500,00 €
204 – Subventions d'équipement versées	0,00 €	0,00 €
21 – Immobilisations corporelles	23 000,00 €	5 750,00 €
22 – Immobilisations reçues en affectation	0,00 €	0,00 €
23 – Immobilisations en cours	270 997,00 €	67 749,25 €
<b>Total dépenses d'équipement</b>	<b>299 997,00 €</b>	<b>74 999,25 €</b>
10 – Dotations, fonds divers et réserves	0,00 €	0,00 €
13 – Subventions d'investissement	0,00 €	0,00 €
18 – Compte de liaison	0,00 €	0,00 €
26 – Participations et créances rattachées	0,00 €	0,00 €
27 – Autres immobilisations financières	0,00 €	0,00 €
020 – Dépenses imprévues	0,00 €	0,00 €
<b>Total dépenses financières</b>	<b>0,00 €</b>	<b>0,00 €</b>
45 – Opérations pour comptes de tiers	0,00 €	0,00 €
<b>TOTAL DES DÉPENSES RÉELLES</b>	<b>299 997,00 €</b>	<b>74 999,25 €</b>

Après avis favorable de la Commission ressources et moyens, économie, intercommunalité et nouvelles technologies du 6 décembre 2023.

Le Conseil municipal, après en avoir délibéré, décide à l'unanimité d'autoriser Monsieur le Maire à engager, liquider et mandater les dépenses d'investissement avant le vote du budget primitif 2024, à hauteur de 25 % des crédits ouverts au budget 2023.

Voreppe, le 22 décembre 2023

Luc Rémond  
Maire de Voreppe



*La présente délibération peut faire l'objet d'un recours pour excès de pouvoir devant le Tribunal Administratif de Grenoble, dans un délai de 2 mois à compter de sa publication. Dans ce même délai, un recours gracieux peut être déposé devant l'autorité territoriale, cette démarche suspendant le délai de recours contentieux qui recommencera à courir :*

- à compter de la notification de la réponse de l'autorité territoriale,
- 2 mois après l'instauration du recours gracieux en l'absence de réponse de l'autorité territoriale pendant ce délai.



**EXTRAIT DU REGISTRE DES DÉLIBÉRATIONS  
du CONSEIL MUNICIPAL  
RÉUNION du 21 DECEMBRE 2023**

L'an deux mille vingt trois, le 21 décembre à 18h00, les membres du Conseil municipal de VOREPPE, légalement convoqués, se sont réunis en séance publique à la mairie de Voreppe, sous la présidence de Monsieur Luc RÉMOND, Maire.

Date de convocation : 14 décembre 2023

**Étaient présents :**

Luc RÉMOND - Anne GÉRIN - Christine CARRARA - Olivier GOY - Nadine BENVENUTO - Anne PLATEL - Jean-Claude DELESTRE - Charly PETRE - Jean-Claude CANOSSINI - Louise CHOUVELLON - Marc DESCOURS - Jean-Louis SOUBEYROUX - Nadia MAURICE - Monique DEVEAUX - Danièle MAGNIN - Dominique LAFFARGUE - Angélique ALO-JAY - Sandrine CARBONARI - Cyril BRUYERE - Olivier ALTHUSER - Lucas LACOSTE - Laurent GODARD - Guillaume BRAS

**Avaient donné procuration pour voter :**

Jérôme GUSSY donne pouvoir à Luc RÉMOND  
Nadège DENIS donne pouvoir à Anne GÉRIN  
Fabienne SENTIS donne pouvoir à Laurent GODARD

**Étaient absents :**

Pascal JAUBERT - Cécile FROLET - Damien PUYGRENIER

**Secrétaire de séance :** Angélique ALO-JAY

**9526 - Finances – Taxe locale sur publicité extérieure (TLPE) –  
Reconduction convention d'audit et de conseil en aménagement du  
territoire avec la société LEYTON CTR**

Monsieur Olivier Goy, Adjoint chargé de l'économie, des finances et de la commande publique, rappelle au conseil municipal, que la Commune procède à la mise en recouvrement de la taxe locale sur la publicité extérieure (TLPE) depuis 2017.

Dans ce cadre, la Municipalité se fait accompagner par la société LEYTON CTR, qui assure une mission d'assistance administrative, technique, juridique et financière.

Afin de pouvoir poursuivre la collaboration avec la société LEYTON CTR, il convient de formaliser une nouvelle convention (ci-annexée), qui prendra effet le jour de sa signature jusqu'au 31 décembre 2025. La rémunération du prestataire est établie au taux de 6% des recettes totales, plafonnée à 39 999,00 € HT.

Après avis favorable de la Commission ressources et moyens, économie, intercommunalité et nouvelles technologies du 06 décembre 2023.



Le Conseil municipal, après en avoir délibéré, décide à l'unanimité d'autoriser Monsieur le Maire à signer la convention avec la société LEYTON CTR, pour les années 2024 et 2025, telle annexée à la présente délibération.

Voreppe, le 22 décembre 2023

Luc Rémond  
Maire de Voreppe



*La présente délibération peut faire l'objet d'un recours pour excès de pouvoir devant le Tribunal Administratif de Grenoble, dans un délai de 2 mois à compter de sa publication. Dans ce même délai, un recours gracieux peut être déposé devant l'autorité territoriale, cette démarche suspendant le délai de recours contentieux qui recommencera à courir :*

- à compter de la notification de la réponse de l'autorité territoriale,
- 2 mois après l'instauration du recours gracieux en l'absence de réponse de l'autorité territoriale pendant ce délai.

**EXTRAIT DU REGISTRE DES DÉLIBÉRATIONS  
du CONSEIL MUNICIPAL  
RÉUNION du 21 DECEMBRE 2023**

L'an deux mille vingt trois, le 21 décembre à 18h00, les membres du Conseil municipal de VOREPPE, légalement convoqués, se sont réunis en séance publique à la mairie de Voreppe, sous la présidence de Monsieur Luc RÉMOND, Maire.

Date de convocation : 14 décembre 2023

**Étaient présents :**

Luc RÉMOND - Anne GÉRIN - Christine CARRARA - Olivier GOY - Nadine BENVENUTO - Anne PLATEL - Jean-Claude DELESTRE - Charly PETRE - Jean-Claude CANOSSINI - Louise CHOUVELLON - Marc DESCOURS - Jean-Louis SOUBEYROUX - Nadia MAURICE - Monique DEVEAUX - Danièle MAGNIN - Dominique LAFFARGUE - Angélique ALO-JAY - Sandrine CARBONARI - Pascal JAUBERT - Cyril BRUYERE - Olivier ALTHUSER - Lucas LACOSTE - Laurent GODARD - Guillaume BRAS

**Avaient donné procuration pour voter :**

Jérôme GUSSY donne pouvoir à Luc RÉMOND  
Nadège DENIS donne pouvoir à Anne GÉRIN  
Fabienne SENTIS donne pouvoir à Laurent GODARD

**Étaient absents :**

Cécile FROLET - Damien PUYGRENIER

**Secrétaire de séance :** Angélique ALO-JAY

**9527 - Ressources humaines – Modification du tableau des effectifs**

Madame Anne Gérin, 1ère Adjointe chargée de la culture, de l'animation, de la démocratie locale, des ressources humaines, vice-présidente au Conseil départemental de l'Isère, expose au Conseil municipal :

Vu le Code Général des Collectivités,  
Vu la loi n°83-634 du 13 juillet 1983 modifiée portant droits et obligations des fonctionnaires,  
Vu la loi n°84-53 du 26 janvier 1984 modifiée portant dispositions statutaires relatives à la Fonction Publique Territoriale,  
Vu le tableau des effectifs du 23 novembre 2023,  
Vu l'information et l'avis favorable du Comité social territorial du 11 décembre 2023,  
Considérant les besoins de service,

Madame Anne Gérin propose :

**Pôle Aménagement durable du Territoire et Urbanisme**  
**Service Bâtiment**

Il est proposé :  
la suppression d'un contrat de projet de catégorie A à temps complet pour une durée



Hôtel de Ville  
1 place Charles de Gaulle  
CS 40147  
38341 Voreppe cedex

Tél 04 76 50 47 47  
Fax 04 76 50 47 48

voreppe@ville-voreppe.fr  
<https://www.voreppe.fr>

 @voreppe

 @VoreppeOfficiel

de 3 ans, créé par délibération n°9417 du 30 mars 2023

### **Pôle Education – Périscolaire et Jeunesse**

#### **Service Entretien et restauration**

Il est proposé :

la création de 14 postes titulaires du cadre d'emploi des Adjointes techniques à temps non complet à hauteur de 18% d'un temps complet (surveillance des enfants pendant les repas)

### **Pôle Direction générale**

#### **Affaires générales**

Dans le cadre du recensement de la population, il est proposé le recrutement de 22 agents vacataires sur la période du recensement du 2 janvier 2024 au 17 février 2024.

(Rémunération définie par la délibération n°9507 du 23/11/23)

Un renfort sur la mission d'accueil est nécessaire pour permettre à l'équipe du service de prendre en charge la mission de coordination du recensement.

Ainsi, il est proposé :

de créer un emploi non permanent relevant du cadre d'emploi des Adjointes administratifs dans le cadre de l'accroissement temporaire d'activité, à hauteur d'un temps non complet 50%, pour une durée d'un mois pendant la période du recensement de la population.

Dans le cadre d'un départ en mutation, il est proposé :

la suppression d'un poste titulaire du grade d'adjoint administratif principal 2ème classe à temps complet à la date de départ effectif (27 février 2024)

la création d'un poste titulaire du cadre d'emploi des adjointes administratifs à temps complet (agent d'état civil/affaires générales)

### **Pôle Culture et Animation de la Vie locale – Service Sport et équipements sportifs**

#### **Piscine**

Dans le cadre d'un besoin de service et de l'anticipation d'un départ à la retraite, il est proposé :

la création d'un poste titulaire du cadre d'emploi des Educateurs des activités physiques et sportives à temps complet

Après avis favorable de la Commission Ressources et moyens, Economie, Intercommunalité et Nouvelles technologies du 6 décembre 2023 et du Comité social territorial du 11 décembre 2023.

Le Conseil municipal, après en avoir délibéré, décide à **l'unanimité** d'approuver cette délibération.

Voreppe, le 22 décembre 2023

Luc Rémond  
Maire de Voreppe



*La présente délibération peut faire l'objet d'un recours pour excès de pouvoir devant le Tribunal Administratif de Grenoble, dans un délai de 2 mois à compter de sa publication. Dans ce même délai, un recours gracieux peut être déposé devant l'autorité territoriale, cette démarche suspendant le délai de recours contentieux qui recommencera à courir :*

*- à compter de la notification de la réponse de l'autorité territoriale,*

*- 2 mois après l'instauration du recours gracieux en l'absence de réponse de l'autorité territoriale pendant ce délai.*

**EXTRAIT DU REGISTRE DES DÉLIBÉRATIONS  
du CONSEIL MUNICIPAL  
RÉUNION du 21 DECEMBRE 2023**

L'an deux mille vingt trois, le 21 décembre à 18h00, les membres du Conseil municipal de VOREPPE, légalement convoqués, se sont réunis en séance publique à la mairie de Voreppe, sous la présidence de Monsieur Luc RÉMOND, Maire.

Date de convocation : 14 décembre 2023

**Étaient présents :**

Luc RÉMOND - Anne GÉRIN - Christine CARRARA - Olivier GOY - Nadine BENVENUTO - Anne PLATEL - Jean-Claude DELESTRE - Charly PETRE - Jean-Claude CANOSSINI - Louise CHOUVELLON - Marc DESCOURS - Jean-Louis SOUBEYROUX - Nadia MAURICE - Monique DEVEAUX - Danièle MAGNIN - Dominique LAFFARGUE - Angélique ALO-JAY - Sandrine CARBONARI - Pascal JAUBERT - Cyril BRUYERE - Olivier ALTHUSER - Lucas LACOSTE - Laurent GODARD - Guillaume BRAS

**Avaient donné procuration pour voter :**

Jérôme GUSSY donne pouvoir à Luc RÉMOND  
Nadège DENIS donne pouvoir à Anne GÉRIN  
Fabienne SENTIS donne pouvoir à Laurent GODARD

**Étaient absents :**

Cécile FROLET - Damien PUYGRENIER

**Secrétaire de séance :** Angélique ALO-JAY

**9528 - Ressources humaines – Modification de la mise en œuvre des 1607 heures**

Vu la loi n°84-53 du 26 janvier 1984 modifiée portant dispositions statutaires relatives à la Fonction Publique Territoriale,

Vu le décret n°88-145 du 15 février 1988 pris pour l'application de l'article 136 de la loi du 26 janvier 1984 modifiée portant dispositions statutaires relatives à la fonction publique territoriale et relatif aux agents contractuels de la fonction publique territoriale,

Vu le décret n°2000-815 du 25 août 2000 relatif à l'aménagement et à la réduction du temps de travail dans la fonction publique de l'État, et le principe de parité avec la fonction publique territoriale,

Vu la délibération n°5227 du 7 juillet 2000 instaurant la réduction du temps de travail pour la Ville et le CCAS,

Vu l'Article 47 de la loi n°2019-828 du 6 août 2019 de transformation de la fonction publique,

DE231221RH9528

1/3



Hôtel de Ville  
1 place Charles de Gaulle  
CS 40147  
38341 Voreppe cedex

Tél 04 76 50 47 47  
Fax 04 76 50 47 48

voreppe@ville-voreppe.fr  
<https://www.voreppe.fr>

 @voreppe

 @VoreppeOfficiel

Vu la délibération n°8921 du 19 décembre 2019 portant mise en œuvre des 1 607 heures,

Vu la demande d'abrogation de la Préfecture en date du 28 décembre 2022,

Vu l'avis favorable du Comité social territorial du 11 décembre 2023,

Madame Anne Gérin, 1ère Adjointe chargée de la culture, de l'animation, de la démocratie locale, des ressources humaines, vice-présidente au Conseil départemental de l'Isère, expose au Conseil municipal :

La collectivité a souhaité travailler sur la mise en place des 1 607 heures dès 2019 et a mis en place des échanges avec les services communaux et les représentants du personnel. Ce travail a abouti à une délibération prise le 19 décembre 2019. Dans cette délibération, il est mentionné que les agents ont droit à 5 jours de congés spécifiques à la collectivité en contre-partie d'un temps de travail supérieur à 35h hebdomadaires.

Pour rappel, la durée annuelle légale de travail pour un agent travaillant à temps complet est fixée à 1 607 heures (soit 35 heures hebdomadaires) calculée de la façon suivante :

Nombre total de jours sur l'année	365
Repos hebdomadaires : 2 jours x 52 semaines	- 104
Congés annuels légaux : 5 fois les obligations hebdomadaires de travail	- 25
Jours fériés	- 8
Nombre de jours travaillés	= 228
Nombre de jours travaillés = Nb de jours x 7 heures	1 596 h arrondi à 1 600 h
+ Journée de solidarité	+ 7 h
Total en heures :	1 607 h

La Préfecture a présenté une demande d'abrogation de cette délibération sur les points énoncés ci-dessous.

Le droit à congés annuels est d'une durée égale à 5 fois le nombre de jours travaillés par semaine par an, soit 25 jours pour un temps complet sur 5 jours.

L'organisation du travail au sein de la collectivité est fonction du service selon les modèles suivants :

- 36 h hebdomadaires avec 6 jours de Réduction du Temps de Travail (RTT),
- 39h45 hebdomadaires avec 27 jours de RTT,
- 1 607 h annualisés.

La journée de solidarité est mise en œuvre par la suppression d'un jour de RTT pour les emplois du temps hebdomadaires. L'organisation définitive est donc :

- 36 h hebdomadaires avec 5 jours de Réduction du Temps de Travail (RTT)
- 39h45 hebdomadaires avec 26 jours de RTT

La journée de solidarité est mise en œuvre dans les 1 607 h pour les enseignants de l'école de musique n'étant pas concernés par les aménagements du temps du travail ni par l'annualisation, une journée de travail est due.

Les jours de fractionnement sont attribués selon les dispositions légales suivantes :  
Selon le nombre de jours déposés en dehors de la période 1<sup>er</sup> mai au 31 octobre, les agents bénéficient de jours supplémentaires (appelés jours de fractionnement), à savoir :

- 1 jour pour 5, 6 ou 7 jours de congés,
- 2 jours pour 8 jours et plus.

Après avis favorable du Comité technique du 11 décembre 2023 et de la Commission Ressources et Moyens, Économie et Intercommunalité du 6 décembre 2023.

Le Conseil municipal, après en avoir délibéré, décide à **l'unanimité** d'approuver cette délibération.

Voreppe, le 22 décembre 2023

Luc Rémond  
Maire de Voreppe



*La présente délibération peut faire l'objet d'un recours pour excès de pouvoir devant le Tribunal Administratif de Grenoble, dans un délai de 2 mois à compter de sa publication. Dans ce même délai, un recours gracieux peut être déposé devant l'autorité territoriale, cette démarche suspendant le délai de recours contentieux qui recommencera à courir :*

- à compter de la notification de la réponse de l'autorité territoriale,
- 2 mois après l'instauration du recours gracieux en l'absence de réponse de l'autorité territoriale pendant ce délai.

**EXTRAIT DU REGISTRE DES DÉLIBÉRATIONS  
du CONSEIL MUNICIPAL  
RÉUNION du 21 DECEMBRE 2023**

L'an deux mille vingt trois, le 21 décembre à 18h00, les membres du Conseil municipal de VOREPPE, légalement convoqués, se sont réunis en séance publique à la mairie de Voreppe, sous la présidence de Monsieur Luc RÉMOND, Maire.

Date de convocation : 14 décembre 2023

**Étaient présents :**

Luc RÉMOND - Anne GÉRIN - Christine CARRARA - Olivier GOY - Nadine BENVENUTO - Anne PLATEL - Jean-Claude DELESTRE - Charly PETRE - Jean-Claude CANOSSINI - Louise CHOUVELLON - Marc DESCOURS - Jean-Louis SOUBEYROUX - Nadia MAURICE - Monique DEVEAUX - Danièle MAGNIN - Dominique LAFFARGUE - Angélique ALO-JAY - Sandrine CARBONARI - Pascal JAUBERT (arrivé à 18h16) - Cyril BRUYERE - Olivier ALTHUSER - Lucas LACOSTE - Laurent GODARD - Guillaume BRAS

**Avaient donné procuration pour voter :**

Jérôme GUSSY donne pouvoir à Luc RÉMOND  
Nadège DENIS donne pouvoir à Anne GÉRIN  
Fabienne SENTIS donne pouvoir à Laurent GODARD

**Étaient absents :**

Cécile FROLET - Damien PUYGRENIER

**Secrétaire de séance :** Angélique ALO-JAY

**9529 - Espace public – Approbation du projet de plan et des tableaux de classement des voies communales et chemins ruraux – Mise à l'enquête publique du projet**

Monsieur Charly Pètre, Adjoint chargé de la préservation du cadre de vie, de la vie des quartiers, de la proximité et de la communication, rappelle au Conseil municipal que la Commune dispose d'un tableau de classement des voies communales approuvé en 1988 et d'un tableau de classement des chemins ruraux de 1960. Il est apparu nécessaire d'envisager leurs mises à jour.

Il rappelle que par délibération du 31 mars 2022, il a été décidé de lancer la procédure de mise à jour des tableaux de classement des voies communales et des chemins ruraux avec pour objectifs de :

- améliorer la connaissance du patrimoine, donc optimiser la gestion,
- clarifier le cadre juridique de l'espace public,
- faciliter la prise en compte de la politique de développement des modes doux, en intégrant les voies vertes au tableau de classement,
- préserver le passage et l'accès sur tout le territoire,
- actualiser la Dotation Globale de Fonctionnement (DGF), indexée au kilomètre de voie communale,





- améliorer la lisibilité et la compréhension des politiques municipales (éclairage public, déneigement...).

La mission de diagnostic a été réalisée en collaboration avec le Cabinet Coordonnet. Une réunion publique a été organisée afin de présenter l'inventaire du travail mené, lequel fait ressortir un certain nombre de points à soumettre au Conseil municipal avant mise à l'enquête publique du projet.

L'ensemble de ces points est présenté dans les tableaux et plans joints à la présente délibération.

- Vu le Code général de la Propriété des Personnes Publiques et notamment les articles L2122-1, L2141-1 et suivants,
- Vu le Code de la voirie routière et notamment l'article L111-1,
- Vu la délibération n°9295 du Conseil municipal du 31 mars 2022 prescrivant la mise à jour du plan de classement des voies communales et des chemins ruraux
- Vu le décret n°2022-1652 du 26 décembre 2022 relatif aux modalités d'enquête publique portant sur le recensement des chemins ruraux
- Considérant la nécessité de mettre à jour le tableau de classement des voies communales et des chemins ruraux,

Après avoir entendu l'exposé du rapporteur,

Après avis favorable de la Commission transition écologique, aménagement de l'espace public, urbanisme, cadre de vie et mobilité du 12 septembre 2023 et du 3 octobre 2023.

Le Conseil municipal, après en avoir délibéré, décide à **l'unanimité** :

- d'approuver le projet de plan et des tableaux de classement des voies communales et chemins ruraux identifiés dans le document annexé,
- de procéder à la mise à l'enquête du projet de mise à jour du classement des voies communales et des chemins ruraux tel que présenté dans les documents annexés,
- d'autoriser Monsieur le Maire ou en cas d'empêchement Monsieur Charly Pètre, Adjoint chargé de la préservation du cadre de vie, de la vie des quartiers, de la proximité et de la communication, à signer les actes et à faire tout ce qui sera nécessaire en vue de mettre en œuvre la présente délibération.

Voreppe, le 22 décembre 2023

Luc Rémond  
Maire de Voreppe



*La présente délibération peut faire l'objet d'un recours pour excès de pouvoir devant le Tribunal Administratif de Grenoble, dans un délai de 2 mois à compter de sa publication. Dans ce même délai, un recours gracieux peut être déposé devant l'autorité territoriale, cette démarche suspendant le délai de recours contentieux qui recommencera à courir :*

*- à compter de la notification de la réponse de l'autorité territoriale,*

*- 2 mois après l'instauration du recours gracieux en l'absence de réponse de l'autorité territoriale pendant ce délai.*

# Plan de voirie de Voreppe

## enquête publique

### janvier 2024


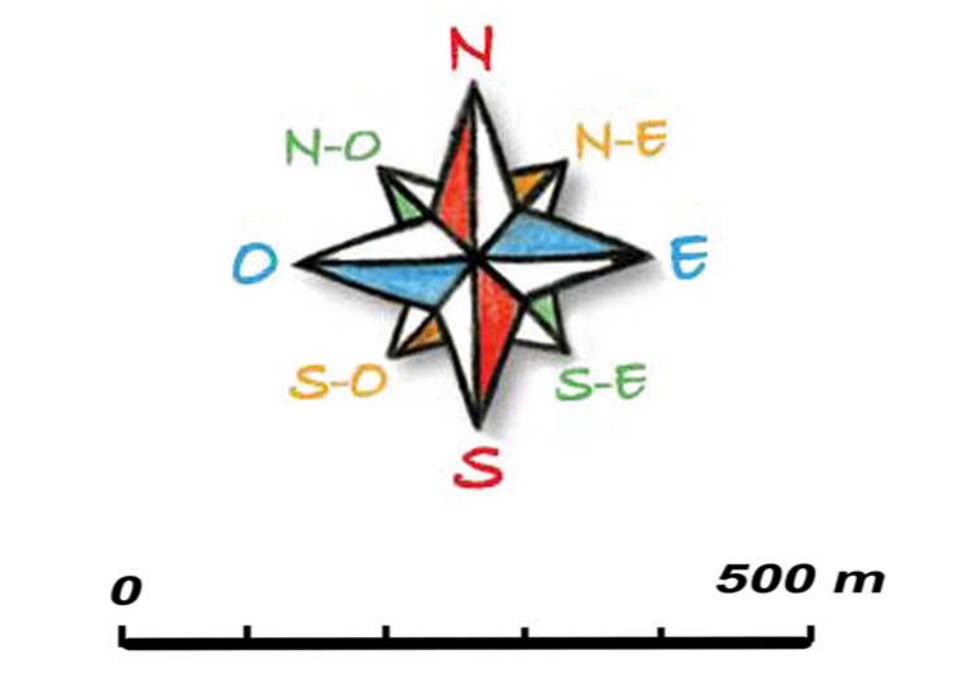

- voie communale
- voie communale déclassée en CR
- voie communale à classer
- voie à acquérir
- voie dans ZA
- Chemin rural
- chemin rural à affecter
- chemin rural à désaffecter
- Voie Verte
- voie verte à acquérir
- chemin d'exploitation
- voie privée
- statut à définir
- ★ affichage terrain
- ★ délibération
- + géomètre

**voies communales de 1988 (avec prorogation)**

vc 17b Achard (ch de l' B3	vc 33 Pré Boulat (ch du B3-B4
vc 64 Alambic (rue de l' C3 zoom 4	vc 058 Ratin (rue des B2
vc 70 André Malraux (rue D3-D4	vc 62a Rajasse (rue de la C4
vc 50 Arislade Berges (rue B2-A2	vc 57a Ravol Blanchard (rue C3
vc 75a Arthur Rimbaud (imp D4	vc 77 Rayettes (ch des C4-D4
vc 20 Balmes (ch des B3-A3	vc 44 Remparts (rue des C3 zoom 3
vc 46 Bannettes (rue des B3-A3	vc 248 Résistance (rue de la B2-A2
vc 41 Basse (rue C3 zoom 3	vc 23 Rivalités (ch des E4
vc 67 Béal (rue du C3	vc 03 Rubette (ch de la A3-A2
vc 18a Boupland (ch de D3-D3	vc 030 Rubette (ch de la A2
vc 79 Boyle Stendhal (rue D4	vc 46a Saint Ours (rue de D4 zoom 6
vc 54 Botes (ch de B3	vc 78a Sautaret (ch de D4 zoom 7
vc 54b Botes (ch de B3-A2	vc 82a Sautaret (ch du D4 zoom 3
vc 07a Boang Vieux (rue de C4-D4	vc 45c Scierie (rue de la C3 zoom 3
vc 04a Boang (rue de D4	vc 100 Sains (rue des D3-C3
vc 12 Bourvardière (rue de C4-D4	vc 04c Sources (ch des B3
vc 09 Bourcart (ch de D3-D3	vc 09a St Vincent du Platre (ch de E5
vc 63 Bourdelaire (rue de C3 zoom 4	vc 014 Surs (ch de la C3
vc 58 Buisnières (ch des B3	vc 57 Tilleuls (rue des B3-C3
vc 11 Calletière (ch de E3-E4	vc 61 Thauges (rue des C3
vc 42 Caré (rue du C3 zoom 3	vc 34 Tugnières (rue des B3 zoom 3
vc 82a Carrières (ch des D4 zoom 7	vc 52 Vaccanson (rue B2
vc 21a Caroux (rue des D4	vc 89 Vieux Cassieux (rue C3
vc 25 Catherine Barde (rue B3 zoom 3	vc 36 Vigier (rue B3 zoom 3
vc 45a Certaires (all des C3 zoom 3	vc 74 Voltaire (rue de C4-D4
vc 05 Chalais (rue des B4-C2	vc 22 Xavier Boveux (rue E4
vc 15 Chamonsière (ch de E4-F5	
vc 81a Champollion (rue D4	
vc 32 Chapelie (rue de la B3-C3 zoom 3	vc 116 à nommer C3-C4
vc 72 Charles Gabriel Pravaux (rue D4	vc 129 à nommer B3-B4 zoom 2
vc 28 Chancelière (rue de B3 zoom 3	vc 55 à nommer D4
vc 65 Charvet (rue C3 zoom 4	vc 106 Aïnelles (allée des D4
vc 78 Chassolère (rue de D4	vc 109 Agril Edouard (imp B3 zoom 2
vc 28 Chéroux (rue du C3 zoom 3	vc 50a Chéroux-Berges (rue A2
vc 06d Chéroux Vieux (rue du C4	vc 113 Beauvillages (rue de C3
vc 04a Chéroux (rue de C4	vc 65a Blanc-Lagoutier (imp C3 zoom 4
vc 84a Cheminée (ch du D4-E4	vc 214 Blochhaus (ch des C3 zoom 4
vc 12a Chevaliers (ch des C4	vc 97 Bouaget (ch du B3
vc 82 Chéroux (ch des D4 zoom 7	vc 82 Chéroux (ch des D4 zoom 7
vc 84a Chéroux (ch du B4-C4	vc 02a Communes (ch des B2 zoom 1
vc 02 Communes (ch des B2	vc 119 de Foucauld Charles (imp D4 zoom 9
vc 02b Communes (ch de E5	vc 108 Didoisier (ch de E4
vc 06a Consladrière (ch de B3	vc 101 Dignes (ch des B2-B1
vc 10 Didoisier (ch de E5	vc 08 Didoisier (imp D3-D4 zoom 10
vc 05a Docteur Jacquin (quai) B3-C3 zoom 3	vc 268 Dominique Villars (rue D4
vc 30 Docteur Rome (rue B3 zoom 3	vc 104 Dominique Villars (rue D4
vc 17a Echalins (rue de l' D4 zoom 9	vc 208 Echoue (voie de l' B3 zoom 3
vc 71 Emile Gilliod (rue C4	vc 71a Emile Gilliod (rue C4
vc 05 Emile Monnet (rue B2	vc 107 Fougères (allée des C4
vc 14a Erables (all des D4 zoom 5	vc 186 Gare (rue de la D4
vc 87 Espinas (ch des E3-F5	vc 121 Glazioux (ch des B2
vc 05a Fassin (all des C3 zoom 3	vc 45a Fassin (all des C3 zoom 3
vc 06b Gachetière (rue de C4	vc 129 Goussier (rue de l' D4
vc 37 Gilgot (ch du B3-B4	vc 98 Gué de Roize (ch du B4
vc 57a Gilgot (ch du B4-A4	vc 128 Guyonnet (imp D4
vc 13 Grande Rue (rue B3-C3 zoom 3	vc 124 Halage (ch de C2
vc 63 Granges (ch des E4	vc 92 Henri Dunant (imp E4
vc 07a Hecker Berlioz (rue D4	vc 122 Héroux (allée des C4
vc 14a Herbe (rue de l' D4	vc 101 Ile du Pont (ch de l' C3-B2
vc 06a Heuser (rue de l' C4-D4	vc 52 Imbert (rue de l' C3
vc 62 Igor Stravinsky (rue C4	vc 126 Ile Gabouard (rue de l' C2
vc 08 Ile Maguin (ch de C3	vc 118 Jacques (all des D4 zoom 9
vc 56 Ile (ch des C3-B3	vc 108a Jean Monnet (ch B4
vc 38 Ile de l' B3-C3 zoom 3	vc 108b Jean Monnet (ch B4
vc 89 Jacques Beel (rue B3 zoom 3	vc 110 Joseph Sarret (rue B3 zoom 3
vc 69 Jacques Prévert (rue D3-D4	vc 94 Jules Renard (ch de B4
vc 59 Jacquintère (ch de la C3 zoom 4	vc 111 Joseph Sarret (rue B3 zoom 3
vc 17a Jean de Fontaine (imp D4 zoom 9	vc 75a Marçal Leclerc (rue du D4
vc 73 Jean Meulin (rue D4 zoom 10	vc 55a Marguerites (ch des B2
vc 80 Jougla (ch C3	vc 122 Marguerites (ch des B2-B1
vc 06c Lac Bleu (rue du C4 zoom 3	vc 120 Mondragon (rue de E3-F4
vc 19a Lacradrière (ch de C3 zoom 3	vc 128 Naudin (rue de C3 zoom 3
vc 55 Lambourmy (rue B3 zoom 3	vc 100 Palluel (rue de C3
vc 86b Laga Neuf (ch de E5	vc 47 Perris de Roize (ch des C3 zoom 4
vc 49 Louis Armand (rue B2	vc 118 Plan (imp du B3
vc 04a Louis Veuve (rue de B3-B4	vc 96 Réform (ch du B4
vc 21 Magnaneries (ch des D4	vc 115 René Casan (ch de D4 zoom 5
vc 04b Malouche (ch de B3-B4	vc 123 René Casan (ch de D4 zoom 5
vc 76 Malouche (ch de D4 zoom 6	vc 93 Sainte Claire (ch B4
vc 75a Marchal Leclerc (rue du D4	vc 112 Sainte Claire (ch de B4
vc 19a Martinières (ch des B3-B2	vc 127 Termes (ch des B3
vc 24a Martyrs (rue des B3-B2	vc 117 Thivolière (Contre-allée la B3
vc 12a Martinières (ch des B3	
vc 66 Monard (rue de C3 zoom 4	
vc 08a Monténier (rue de D4	
vc 20 Mouille-Sol (rue B3 zoom 3	
vc 40 Moulin (rue des C3 zoom 3	
vc 19 Nantun (rue de C3	
vc 89 Neuf (ch de la E4-F4	
vc 31 Palluches (rue des B3 zoom 3	
vc 27a Patanson (rue B3 zoom 3	
vc 12b Péage (rue du D4	
vc 42 Pêcherie (rue de la B3 zoom 3	
vc 52c Père Nabal (rue de B3 zoom 3	
vc 24a Poise (rue de la B3	

**voies communales à déclasser en chemin rural ?**

reg 04ab2 vc 02 Communes (ch des B3-C3	plan notice
reg vc 03a vc 03a Rubette (imp de la A2	66, 70
cr 04a vc 03a Rubette (imp de la A2	70
cr 04a vc 03a Rubette (imp de la A2	70
cr 05a vc 20 Balmes (ch des A3	70
cr 23b vc 77 Rayettes (ch des D4	70
cr 46a vc 68 Ile Maguin (ch de l' C3	71
cr 52c vc 53 Marguerites (ch des B3	71

**chemins ruraux**

cr 01 Dignes (rue des B3-C3	plan notice
cr 02 Ralis (rue des B2	70
cr 03 Auberge du Piv Bleu (er de l'E3	70
vc 05 Fontaubert (rue de la C3 zoom 4	47
vc 06 Fontaubert (rue de la C3 zoom 4	47
vc 06 Fontaubert (rue de la C3 zoom 4	47
cr 04d Fontaubert (rue de A2	
cr 05a Rubettes (rue des A2	
cr 05b Rubettes (rue des A2	
cr 06 Bourget (rue du B3	
cr 07a Malouche Haut (rue de B3-A3	
cr 10 Tepon (rue de la A3-B3	
cr 10b Tepon (rue de la A3	
cr 11 Côte de Tepon (rue de A3-A4	
cr 12 Pommeret (rue de A4-B4	
cr 13 Carboisier (rue de B4-B5	
cr 14 Espinasse (rue de l' B5	
cr 15 Bouzonnier (rue de B5	
cr 16a Bouzonnier (rue de B4-B5	
cr 17 Monges (rue de B4	
cr 18a Mouton (rue de la B4-C4	
cr 19 Cote Longue (rue de B4	
cr 20 Chéroux-Gallard (rue de C4	
cr 21 Roche Motin (rue de la B4	
cr 22a Cachetière (rue de C4	
cr 22b Rayettes (rue des D4	
cr 23 Vieux (rue de D4 zoom 7	
cr 26 Malatas (rue de B2	
cr 27 Mont St Martin (rue de E5	
cr 28 Lac Bleu (rue du C4	
cr 29 St Martin à Chalais (rue de E5-D5	
cr 30 St Martin à Chalais (rue de D5-D6	
cr 30 Chevalon (rue de D5-C5	
cr 31 Chevalon (rue de la C4	
cr 31 Pas de l'Asse (rue du C5-C6	
cr 32 (nom donné plus tard) D3-D5	
cr 33 Didoisier (rue de B4-B5	
cr 34a Cellier (rue du D5	
cr 34b Cellier (rue des E5	
cr 35 Challes (rue de l' D5-E5	
cr 35a Beau Plan (rue de D4	
cr 36 Caroux (rue des C3 zoom 3	
cr 37 Rivalités (rue des E4	
cr 38 Pont Bossu (rue du D3	
cr 39 Matinières (rue de E4	
cr 40 Pigeonnier (rue du F4	
cr 41 Cayenne (rue de E3	
cr 42 Cayenne (rue de E3-F4	
cr 43 Cayenne (rue de E3-F4	
cr 43 Epinas (rue des E4	
cr 44 en Buisse (rue de A3	
cr 45a Le Maguin (rue de l' C3	
cr 46b Le Maguin (rue de l' C3-D3	
cr 47b Pierre Louvière (rue de B4	
cr 47c Pierre Louvière (rue de B4	
cr 48 Bannettes (rue des B6	
cr 49 Mondragon (rue de D4	
cr 51a Deshaies (rue de l' E5	
cr 52a Marguerites (ch des B2-B3	
cr 52b Marguerites (ch des B2-B3	
cr 52c Marguerites (ch des B4	
cr 53 Malouche Haut (rue de B4-A3	
cr 56 Pugnatières (rue de E4	
cr 57 Vioie Ferrer (rue de la D4-E4	
cr 58 Bouvart (rue de la D4-E4	
cr 59 Gué de Roize (ch du B4	
cr 60a Roinpe Raymond (ch du B4	
cr 61 St Martin à Chalais (rue de D4	
cr 62 Roize (rue de la B4-A4	
cr 63 Challes (rue de la B4	
cr 63 Hayes (rue des A4	
cr 64 Challes (rue de B4-B5	
cr 65b Challes (rue de B5	
cr 66 Challes (rue de B6	
cr 67 Bellever (rue de C3	
cr 66b Trelleux (rue de C6-B6	
cr 66a Trelleux (rue de C5-C6	
cr 67 Peul (ch nord du D4-D5	
cr 68 Grande Roche (rue de D4 zoom 6	
cr 68a Malouche (rue de D4 zoom 6	
cr 68b Grande Roche (rue de D4 zoom 6	
cr 69 Peul (chemin Vieux du D4	
cr 69a Peul (chemin Vieux du D4	
cr 69b Carrières (rue de D4 zoom 7	
cr 70 Racin (anc ch de B4	
cr 71a Jean Monnet (rue B4	
cr 72 Jean Monnet (rue B4	
cr 73a Rigonière (rue de B4	
cr 73b Claires (rue de ? B4	
cr 76 Sainte Claire (rue de B4	
cr 77a Verrière (rue de la B4 zoom 3	
cr 78 Verrière (rue de la B4-E5	
cr 04b Fontaubert (rue de B2	
cr 04c Fontaubert (rue de B2	
cr 30a Chevalon (rue du D7	
cr 30b Chevalon (rue du D7	
cr 68a Chausse (rue de la C4	
cr 68b Chausse (rue de la C4	
cr 68c Achard (rue de l' C3-D3	
cr 68d Achard (rue de l' B4 zoom 6	
cr 68e Grande Roche (rue de D4 zoom 6	

**réactualisation d'actes anciens**

**voies à déclasser de fait**

reg vc 20 Balmes (ch des A3	plan notice
reg 520g Buis (ch des B3	58

**réactualisation et transfert**

n° plan notice	n° plan notice
reg 01b C3	C3 78
reg 02a C5	78
reg 02b A2	78
reg 03c A2	78
reg 04a B2	78
reg 05a B1	79
reg 05b B1	79
reg 06a B1	79
reg 07 B3-C3	79
reg 08 D3 zoom 12	79
reg 09 B2	80
reg 10 C3	80
reg 84a D3 zoom 11	80
reg 17a B3-C3	79
reg 17b B3-C3	79
reg 18 D3 zoom 12	79
reg 19 B3	80
reg 20 B3	80
reg 21 B5	74
reg 22 C3 zoom 4	72
reg 01b C3	C3 78
reg 02a C5	78
reg 02b A2	78
reg 03c A2	78
reg 04a B2	78
reg 05a B1	79
reg 05b B1	79
reg 06a B1	79
reg 07 B3-C3	79
reg 08 D3 zoom 12	79
reg 09 B2	80
reg 10 C3	80
reg 84a D3 zoom 11	80

**réactualisation et transfert ?**

n° plan notice	n° plan notice
reg 01a C3	C3 78
reg 38a D3 zoom 12	79
reg 38b D3 zoom 12	79
reg 38c D3 zoom 12	79
reg 38d D3 zoom 12	79
reg 38e D3 zoom 12	79
reg 38f D3 zoom 12	79
reg 38g D3 zoom 12	79
reg 38h D3 zoom 12	79
reg 38i D3 zoom 12	79
reg 38j D3 zoom 12	79
reg 38k D3 zoom 12	79
reg 38l D3 zoom 12	79
reg 38m D3 zoom 12	79
reg 38n D3 zoom 12	79
reg 38o D3 zoom 12	79
reg 38p D3 zoom 12	79
reg 38q D3 zoom 12	79
reg 38r D3 zoom 12	79
reg 38s D3 zoom 12	79
reg 38t D3 zoom 12	79
reg 38u D3 zoom 12	79
reg 38v D3 zoom 12	79
reg 38w D3 zoom 12	79
reg 38x D3 zoom 12	79
reg 38y D3 zoom 12	79
reg 38z D3 zoom 12	79

**réactualisation et vente ?**

n° plan notice	n° plan notice
reg 02c B2	76
reg 71a B4	76
reg 77a B4 zoom 3	77
reg 109 B3 zoom 2	77
n° plan notice	n° plan notice
reg 40 F4	80
reg 41 E3	80
reg 41a E3-F4	80

**chemins ruraux : échantons ?**

n° plan notice	plan notice
reg vc 03a vc 03a Rubette (imp de la A2	66
cr 04b Fontaubert (rue de B2	70
cr 04c Fontaubert (rue de B2	70
cr 30a Chevalon (rue du D7	67
cr 30b Chevalon (rue du D7	67
cr 68a Chausse (rue de la C4	67
cr 68b Chausse (rue de la C4	67
cr 68c Achard (rue de l' C3-D3	67
cr 68d Achard (rue de l' B4 zoom 6	67
cr 68e Grande Roche (rue de D4 zoom 6	67

**voies communales : 63 708 m.**  
**voies vertes : 2 732 m.**  
**chemins ruraux : 52 416 m.**

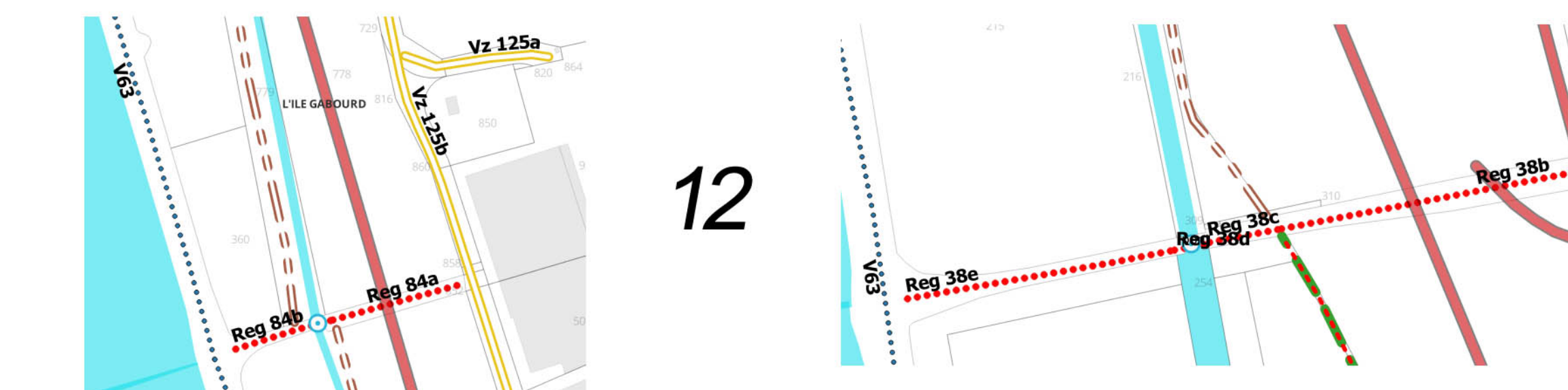

## Chemins ruraux de Voreppe décembre 2023 (version enquête publique)

n°	Nom	statut	type	Etat	début	fin	longueur (m)	description	plan	page notice
cr 01	Digues (cr des	chemin rural	chemin	bon	904159, 6470453	905152, 6469752	1 245	ch de halage sur CN 1820, cr en 1960	B2-C3	72
cr 02	Rails (cr des	chemin rural	chemin	bon	904692, 6470676	905003, 6470449	385		B2	72
cr 04a	Fontabert (cr de	chemin rural	tronçon	bon	904772, 6471342	904771, 6471356	20	vc 3 en 1960, départ à conserver pour faire la jonction au cr 04	A2	72
cr 04c	Fontabert (cr de	chemin rural	tronçon	bon	904877, 6471455	904904, 6471462	30	vc 3 en 1960 fin à conserver pour faire la jonction au cr 04	A2	72
cr 05a	Balmes (cr des	chemin rural	tronçon	moyen	905698, 6471256	905680, 6471306	55	classée vc 20 en 1988, déclassée chute de pierre, interdit à la circulation	A3	72
cr 05b	Balmes (cr des	chemin rural	tronçon	moyen	905680, 6471306	905510, 6471747	495	vc 20 de 1960 déclassée en 1988 chute de pierre, interdit à la circulation busage sur le fossé (ou ruisseau) comtal	A3	72
cr 06	Rubette (cr de la	chemin rural	tronçon	bon	904944, 6471534	904844, 6471692	190	cr 6 des boreas en 1841 continuité sur la Buisse	A2	72
cr 07	Geais (ch des	chemin rural	impasse	bon	906600, 6471174	906887, 6471290	325	cr en 1960	A3	72
cr 08	Bourget (cr du	chemin rural	tronçon	moyen	905853, 6471033	905901, 6471179	155	cr 8 en 1841, ch du bourget sur cadastre, itinéraire balisé sur carte IGN continue sur chemin privé qui rejoint le cr 09	B3	72
cr 09	Malossane Haut (cr de	chemin rural	chemin	bon	905799, 6471888	906600, 6470911	1 770	cr 11 de la tençon par la buisse en 1841 ? cr en 1960, cr malossane n°9 sur cadastre. itinéraire balisé sur carte IGN, <b>PDIPR</b> continue sur chemin privé sur la Buisse	B3-A3	72
cr 10	Tençon (cr de la	chemin rural	tronçon	moyen	906224, 6471989	906696, 6471646	860	cr 13 sur tableau 1841, cr 10 de la tençon sur cadastre, continue sur la Buisse en cr	A3-B3	72
cr 10b	Tençon (cr de la	chemin rural	tronçon	mauvais	906975, 6471693	906731, 6471668	260	cr 13 sur tableau 1841, cr en 1960, cr 10 de la tençon sur cadastre. à conserver pour la desserte des parcelles	A3	72
cr 11	Col de Tençon (cr du	chemin rural	tronçon	bon	906696, 6471646	907111, 6471671	455	cr 12 de pommier à la buisse par la tençon en 1841, cr en 1960, vc 44 sur cadastre, <b>PDIPR</b> continuité sur la Sure en Chartreuse	A3-A4	72

## Chemins ruraux de Voreppe décembre 2023 (version enquête publique)

n°	Nom	statut	type	Etat	début	fin	longueur (m)	description	plan	page notice
cr 12	Pommier (cr de	chemin rural	chemin	bon	907724, 6471102	908460, 6470832	830	cr 15 de gerboudière à la roize en 1841, cr en 1960, cr 12 de pommiers sur cadastre, itinéraire balisé sur carte IGN, <b>PDIPR</b>	A4-B4	72
cr 13	Gerboudière (cr de	chemin rural	chemin	bon	908467, 6470642	909343, 6470703	1 240	cr 15 de gerboudière à la roize en 1841, cr en 1960, cr 13 sur cadastre, itinéraire balisé sur carte IGN, <b>PDIPR</b> se termine au torrent de Roize, continuité sur la Sure en Chartreuse	B4-B5	72
cr 14	Espinasse (cr de l'	chemin rural	chemin	mauvais	908462, 6470824	908772, 6470437	550	cr 14 de chaleis à pommier en 1841, vc 5 en 1960	B5	72
cr 16	Bouzonnière (cr de	chemin rural	chemin	mauvais	908541, 6470604	908775, 6470490	275	cr 16 de racin aux bouzonnières en 1841, cr en 1960, utilisé par trail	B5	72
cr 16a	Bouzonnière (cr de	chemin rural	chemin	mauvais	908264, 6470605	908027, 6470509	290	cr 16 de racin aux bouzonnières en 1841, cr en 1960	B4-B5	72
cr 17	Montgelas (cr de	chemin rural	impasse	mauvais	907424, 6470536	908122, 6470424	750	cr 19 de st niziers à montgela en 1841, cr 17 de st nizier à montgelas sur cadastre. à conserver pour l'accès aux parcelles et au ruisseau de référon	B4	72
cr 18	Rajasse (cr de la	chemin rural	impasse	moyen	907210, 6470000	907987, 6469789	1 120	cr 20 en 1841, cr en 1960, cr 18 de la rajasse sur cadastre, sentier sur plan 2014, itinéraire balisé sur carte IGN sur la totalité, <b>PDIPR</b> sur la première moitié	B4-C4	72
cr 19	Cote Longue (cr de	chemin rural	chemin	bon	907213, 6470003	908287, 6470379	1 700	cr 21 de cote longue et bouronnière en 1841, cr en 1960, cr 19 de cote longue à montgelas sur cadastre, itinéraire balisé sur carte IGN, <b>PDIPR</b> traversée du ruis. du référon	B4	72
cr 20	Château-Gaillard (cr de	chemin rural	chemin	bon	906976, 6469420	906815, 6469878	440	cr 22 en 1841, cr en 1960, cr 20 de château-gaillard sur cadastre, itinéraire balisé sur carte IGN, <b>PDIPR</b>	C4	72
cr 22	Roche Morin (cr de la	chemin rural	chemin	moyen	907650, 6468264	907734, 6468324	120	rue de la roche morin sur cadastre cr 22 sur cadastre 1964	D4	72

# Chemins ruraux de Voreppe décembre 2023 (version enquête publique)

n°	Nom	statut	type	Etat	début	fin	longueur (m)	description	plan	page notice
cr 23a	Gachetière (cr de	chemin rural	tronçon	bon	907404, 6468977	907577, 6468588	467	cr 23 de bourg vieux ou de gachetière et des écoutes en 1841, cr en 1960, sentier sur plan 2014, itinéraire balisé sur carte IGN, <b>PDIPR</b>	C4	72
cr 23b	Rayettes (cr des	chemin rural	tronçon	bon	907626, 6468450	907841, 6467994	535	cr 23 de bourg vieux ou de gachetière et des écoutes en 1841, cr en 1960, ch des rayettes au peuil sur cadastre, itinéraire balisé sur carte IGN, <b>PDIPR</b> + 45 m de vc 77 déclassée	D4	72
cr 26	Malatras (cr de	chemin rural	tronçon	bon	907317, 6469201	907620, 6469075	420	cr 27 de gachetière à malatras en 1841, départ cr en 1960, itinéraire balisé sur carte IGN (avec le chemin privé qui le continue), <b>PDIPR</b>	C4	72
cr 27	Mont St Martin (cr de	chemin rural	chemin	bon	908075, 6467672	908961, 6466977	1 415	cr 29 en 1841, cr en 1960, cr 27 du chevalon à mont st martin sur cadastre, itinéraire balisé sur carte IGN, <b>PDIPR</b>	D4-E5	72
cr 28	Lac Bleu (cr du	chemin rural	impasse	bon	907077, 6469477	907277, 6469378	260	cr sur plan 1960, fin vendue en 2019	C4	72
cr 29	St Martin à Chalais (cr de	chemin rural	tronçon	bon	909064, 6466993	909115, 6467927	1 045	cr 31 des ouillères en 1841 ?, cr 29 de chalais au fontanil sur cadastre, cr en 1960, itinéraire balisé sur carte IGN, <b>PDIPR</b>	E5-D5	72
cr 30	Chevalon (cr du	chemin rural	chemin	moyen	908500, 6468357	909794, 6469447	3 120	début tracé après 1960, fin sur cr en 1960, cr 30 de chevalon à chalais sur cadastre itinéraire balisé sur carte IGN, <b>PDIPR</b>	D5-C5	72
cr 30b	Chevalon (cr du	chemin rural	chemin	mauvais	908971, 6469081	908937, 6469050	50	PDIPR ? mais pas de passage	C5	72
cr 31	Pas de l'Ane (cr du	chemin rural	chemin	moyen	909544, 6469597	910458, 6469117	1 915	cr 33 en en 1841, cr partiel en 1960, cr 31 de chalais au pas de l'ane sur cadastre, utilisé sur strava, début et centre en PDIPR	C5-C6	72
cr 32	(nom donné plus tard)	chemin rural	chemin	moyen	909107, 6468825	908487, 6468349	1 055	ch du chevalon à chalais sur cadastre 1820, cr 32 du chevalon à chalay en 1841, cr en 1960	C5-D5	72

## Chemins ruraux de Voreppe décembre 2023 (version enquête publique)

n°	Nom	statut	type	Etat	début	fin	longueur (m)	description	plan	page notice
cr 33	Didonnière (cr de	chemin rural	tronçon	moyen	908554, 6466934	908261, 6467379	580	30 des écoutes en 1841, cr en 1960, cr de didonnière à mont st martin sur cadastre, sentier sur plan 2014, itinéraire balisé sur carte IGN	D5-E5	72
cr 33a	Cellier (cr du	chemin rural	impasse	moyen	908213, 6467508	908253, 6467362	140	cr 30 des écoutes en 1841, cr en 1960, fin vendue	D5	72
cr 33b	Ecoutes (cr des	chemin rural	tronçon	mauvais	908636, 6466712	908756, 6466355	385	cr 30 des écoutes en 1841, cr en 1960, partie joignant le cr 33 vendu, sentier sur plan 2014	E5	72
cr 34	Ouillères bas (cr des	chemin rural	tronçon	moyen	908598, 6467366	908554, 6466934	622	cr en 1960, cr 20 ou 29 des ouillères sur cadastre, sentier sur plan 2014, itinéraire balisé sur carte IGN	D5-E5	72
cr 35	Beau Plan (cr de	chemin rural	impasse	moyen	906910, 6467912	906819, 6467875	99	ch de beau plan aux herbes sur cadastre napoléonien, cr 45 des quarteux en 1841	D4	72
cr 36	Carteux (cr des	chemin rural	impasse	moyen	907075, 6468035	906930, 6467921	178	cr 45 des quarteux en 1841, cr 36 dit des chartreux sur cadastre 1964, cr 36 des carteux sur cadastre	D4	72
cr 37	Rivalières (cr des	chemin rural	impasse	moyen	906891, 6466890	906821, 6466900	68	chemin sur cadastre 1820, départ classé en voie communale	E4	72
cr 38	Pont Bossu (cr du	chemin rural	chemin	bon	905757, 6467950	906403, 6468135	685	cr en 1960, vc 40 de l'île magnin sur cadastre pont bossu sur plan 2014, traverse le ruis. de palluel en bussage et le canal de mondragon avec un pont	D3	72
cr 39	Mativières (cr des	chemin rural	impasse	moyen	906715, 6466416	906630, 6466434	94	cr en 1960	E4	72
cr 40	Pigeonnier (cr du	chemin rural	tronçon	moyen	906985, 6465926	906666, 6465940	330	cr 40 en 1841, cr en 1960, ch du pigeonnier sur cadastre	F4	72
cr 41	Cayenne (cr de	chemin rural	tronçon	bon	906155, 6467024	906143, 6466559	482	cr 41 des glaires en 1841, cr en 1960, cr sur cadastre,	E3	72
cr 42	Glaires (cr des	chemin rural	impasse	moyen	906620, 6466741	906407, 6466382	525	cr 42 des rivalières à l'isère en 1841, cr en 1960, la fin allait jusqu'à l'isère et a été vendue.	E4-E3	72
cr 43	Epinas (cr des	chemin rural	impasse	moyen	908035, 6466072	907962, 6466020	90	sur le cadastre napoléonien, chemin René Cassin sur cadastre mais non goudronné	E4	72

## Chemins ruraux de Voreppe décembre 2023 (version enquête publique)

n°	Nom	statut	type	Etat	début	fin	longueur (m)	description	plan	page notice
cr 44	en Buisse (cr de	chemin rural	tronçon	moyen	906696, 6471646	906333, 6472030	570	cr 12 en 184, cr en 1960, vc 44 sur cadastre (erreur ?) départ en itinéraire balisé sur carte IGN et PDIPR. A conserver pour garantir la continuité sur la Buisse	A3	72
cr 46a	Ile Magnin (cr de l'	chemin rural	tronçon	bon	906717, 6468921	906562, 6468682	285	cr 46 de l'île magnin en 1841, cr en 1960, vc 68 sur le plan de 1988, portion passée en cr 46	C3	71 72
cr 46b	Ile Magnin (cr de l'	chemin rural	tronçon	bon	906562, 6468682	906307, 6468549	430	cr 46 de l'île magnin en 1841, ch de l'île magnin sur cadastre sous voie ferrée 2,7 m maxi passage sur parcelle BE 40 servitude de passage ? échange ?	C3-D3	72 67
cr 47a	Pierre Louvière (cr de	chemin rural	tronçon	moyen	908137, 6469947	908064, 6470061	140	chemin en 1820 (C3), , ch d'exploitation sur cadastre, itinéraire balisé sur carte IGN, arrivée modifiée sur AK 223 ? servitude de passage ? échange ?	B4	72 67
cr 47b	Pierre Louvière (cr de	chemin rural	tronçon	moyen	908065, 6470074	908077, 6470244	245	chemin en 1820 (C3), cr en 1960, chemin de remplacement de la section nord vendue mais le passage se fait toujours par l'ancien chemin, départ en itinéraire balisé sur carte IGN, ch d'exploitation sur cadastre	B4	72
cr 48	Bannettes (cr des	chemin rural	chemin	moyen	910881, 6469796	911238, 6470455	760	PDIPR, sur limite de commune et décalé par rapport à la vue aérienne	B6	72
cr 50	Mondragon (cr de	chemin rural	tronçon	bon	907654, 6465480	907371, 6465341	315	cr en 1960, rue de mondragon sur cadastre traversée du ruis. de mondragon	F4	72
cr 51	à nommer	chemin rural	tronçon	moyen	908636, 6466712	908440, 6466465	470	chemin recréée suite vente portion cr 33 ? itinéraire balisé sur carte IGN sauf la fin coté cr 33	E5	72
cr 52c	Marguerites (cr des	chemin rural	tronçon	bon	905262, 6470043	905403, 6470122	165	portion de vc 53 de 1988 à passer en cr 52, passage sous la voie ferrée	B3	72
cr 53	Malossane bas (cr de	chemin rural	tronçon	mauvais	906930, 6471279	907040, 6471052	270	sur cadastre 1820, cr en 1960, arrivée sur rd perdue, à conserver pour le réseau d'eaux usées et accès aux parcelles par le bas	B4-A3	72

## Chemins ruraux de Voreppe décembre 2023 (version enquête publique)

n°	Nom	statut	type	Etat	début	fin	longueur (m)	description	plan	page notice
cr 56	Pugnières (cr de	chemin rural	chemin	moyen	906970, 6466349	907016, 6466960	835	sur cadastre 1820, cr en 1960, vc 18 de mativieres par rivalieres sur cadastre	E4	72
cr 57	Voie Ferrée (cr de la	chemin rural	chemin	moyen	907153, 6466700	907154, 6467436	1 000	cr en 1960, vc 31 du chevalon à mativieres sur cadastre (?) passage sur le ruisseau de palluel	D4-E4	72
cr 58	Bouvaret (cr de	chemin rural	impasse	moyen	907142, 6467770	907037, 6467733	105	chemin coupé par la voie ferrée à conserver pour la desserte des parcelles	D4	72
cr 59	Gué de Roize (ch du	chemin rural	tronçon	bon	907076, 6470980	907225, 6471058	175	cr sur 1960, ch du gué de roize sur cadastre, nommé sur 2014, départ passé en vc 98 mène au ruis. de combe folle itinéraire balisé sur carte IGN, <b>PDIPR</b> continuité sur la Sure en Chartreuse	B4	72
cr 60	Groupe Raymond (ch	chemin rural	chemin	bon	907318, 6470960	907493, 6470719	350	ch de malossane à racin en 1820, cr en 1960, itinéraire balisé sur carte IGN, <b>PDIPR</b> busage sur le ruis. de baconnière départ passé en vc 99	B4	72
cr 61	Barrage (cr du	chemin rural	tronçon	bon	907304, 6471055	907289, 6471074	25	cr en 1960, itinéraire balisé sur carte IGN, <b>PDIPR</b>	A4	72
cr 62	Roize (cr de la	chemin rural	tronçon	bon	907982, 6471210	907566, 6470878	625	cv 10 en 1841 départ jusqu'au cr 12 en itinéraire balisé sur carte IGN et <b>PDIPR</b> , continuité sur la Sure en Chartreuse	B4-A4	72
cr 62b	Roize (cr de la	chemin rural	chemin	moyen	907850, 6471154	907797, 6471108	75	sur cadastre 1820, utilisé sur strava	A4	72
cr 63	Hayes (cr des	chemin rural	chemin	mauvais	907982, 6471156	907988, 6471047	325	sur cadastre 1820, cr en 1960	A4	72
cr 64	Chalais (cr de	chemin rural	tronçon	bon	908328, 6470369	909325, 6469762	1 970	en partie ch de rassin à pommier sur cadastre 1820, cv 8 de chalais en 1841, vc 5 en 1960, ancienne vc 7 sur cadastre 1964, itinéraire balisé sur carte IGN, <b>PDIPR</b>	B4-B5	72
cr 64b	Chalais (cr de	chemin rural	tronçon	bon	909341, 6469750	909447, 6469671	290	ancien tracé du cv 8 de chalais en 1841, cr en 1960 itinéraire balisé sur carte IGN, <b>PDIPR</b>	B5	72
cr 64c	Chalais (cr de	chemin rural	tronçon	bon	909478, 6469638	909553, 6469589	95	cr en 1960, itinéraire balisé sur carte IGN, <b>PDIPR</b>	B6	72



## Chemins ruraux de Voreppe décembre 2023 (version enquête publique)

n°	Nom	statut	type	Etat	début	fin	longueur (m)	description	plan	page notice
cr 65	Bellevue (cr de	chemin rural	tronçon	bon	909464, 6469521	909263, 6469394	245	ch de bellevue sur cadastre 1964, amène à 1 chemin privé conventionné en PDIPR itinéraire balisé sur carte IGN, <b>PDIPR</b>	C5	72
cr 66	Tirebrayeux (cr de	chemin rural	chemin	moyen	909807, 6469453	909929, 6469797	595	ch de chaleis à la montagne de varavey sur cadastre 1820, cr en 1960, ch d'exploitation de chalais à charminelle sur cadastre	C6-B6	72
cr 66a	Tirebrayeux (cr de	chemin rural	tronçon	mauvais	909761, 6469529	909845, 6469477	125	sur cadastre 1820, cr en 1960	C5-C6	72
cr 67	Peuil (ch neuf du	chemin rural	chemin	bon	908079, 6467884	908488, 6468347	900	ch neuf du peuil à bourg-vieux sur cadastre 1964, itinéraire balisé sur carte IGN, <b>PDIPR</b>	D4-D5	72
cr 68	Grande Roche (cr de	chemin rural	chemin	bon	907838, 6467990	908076, 6467885	660	cr 23 de bourg vieux ou de gachetière et des écoutes en 1841, ch des rayettes au peuil sur cadastre, traverse plusieurs fois le ruis. de malsouche. AV 72 + portion AV 69 à acquérir, en partie sur AR 7 communale itinéraire balisé sur carte IGN, <b>PDIPR</b>	D4 zoom 6	72
cr 68c	Grande Roche (cr de	chemin rural	tronçon	bon	907791, 6467962	907829, 6467962	40	vc 76 en sur plan 1988 mais pas dans tableau 1988, donc cr	D4 zoom 6	72
cr 69	Peuil (chemin Vieux du	chemin rural	tronçon	bon	907933, 6467781	908072, 6467672	290	cv 14 de morletiere au peuil en 1841, cr en 1960, vc 12 de morletiere au peuil sur cadastre itinéraire balisé sur carte IGN, <b>PDIPR</b>	D4	72
cr 69a	Peuil (chemin Vieux du	chemin rural	tronçon	moyen	908072, 6467672	908076, 6467881	235	cv 14 de morletiere au peuil en 1841, cr en 1960 vc 12 de morletiere au peuil sur cadastre	D4	72
cr 69b	Carrières (cr des	chemin rural	tronçon	bon	907934, 6467636	907994, 6467719	110	sur cadastre 1820, cr en 1960, ch exploitation sur cadastre, sentier sur plan 2014	D4 zoom 7	72
cr 70	Racin (anc ch de	chemin rural	tronçon	bon	906900, 6470332	907023, 6470427	165	ch de voreppe à ...racin ou à st nizier sur cadastre 1820, ancien tracé vc 5 en 1960 (erreur ?), sentier sur plan 2014, itinéraire balisé sur carte IGN	B4	72

## Chemins ruraux de Voreppe décembre 2023 (version enquête publique)

n°	Nom	statut	type	Etat	début	fin	longueur (m)	description	plan	page notice
cr 71a	Jean Monnet (cr	chemin rural	tronçon	bon	907025, 6470435	907095, 6470511	175	ch de voreppe à ...racin ou à st nizier sur cadastre 1820, ancien tracé vc 5 en 1960 (erreur ?), sentier sur plan 2014, itinéraire balisé sur carte IGN	B4	72
cr 71b	Jean Monnet (cr	chemin rural	tronçon	mauvais	907297, 6470583	907176, 6470578	122	ch de voreppe à ...racin sur cadastre 1820, cr en 1960	B4	72
cr 72	Référon (cr du	chemin rural	tronçon	moyen	907494, 6470636	907301, 6470602	235	chemin d'exploitation sur cadastre mais cr en 1960 et circulation sur strava	B4	72
cr 73	Chalais (Ancienne voie de	chemin rural	chemin	mauvais	907529, 6470670	907788, 6470609	275	ch de racin à pommier sur cadastre 1820, vc 5 en 1956 (erreur sur plan 1960), anc vc n7 sur cadastre 1964, fermé par la végétation le haut arrive en longeant la vc 05c	B4	72
cr 73a	Rigonière (cr de	chemin rural	chemin	fermé	907608, 6470730	907565, 6470656	85	sur cadastre 1820, cr en 1960, portail coté vc AI 98 ou AI 100 ?	B4	72
cr 75	Clarisses (cr des ?	chemin rural	chemin	bon	907419, 6470538	907154, 6470006	620	sur cadastre 1820, cr en 1960, vc 9 de st nizier sur cadastre itinéraire balisé sur carte IGN, <b>PDIPR</b>	B4	72
cr 76	Sainte Claire (cr de	chemin rural	tronçon	bon	907158, 6470251	907195, 6470242	40	sur cadastre 1820, cr en 1960, route sur plan 2014, départ classé en vc 93	B4	72
cr 77a	Veronnière (cr de la	chemin rural	chemin	moyen	906835, 6469959	906987, 6469874	205	partie est : ch de voreppe à montgela sur cadastre 1820 et cr en 1960 passe sous le chemin privé	B4 zoom 3	72
cr 77b	Veronnière (cr de la	chemin rural	chemin	bon	907128, 6469976	906995, 6469874	195	ch de voreppe à montgela sur cadastre 1820 itinéraire balisé sur carte IGN, <b>PDIPR</b>	B4	72
cr 78	Vieux (ch	chemin rural	chemin	moyen	908102, 6467270	908422, 6465948	1 495	anc. route de grenoble à lyon, sur cadastre 1820, cr en 1960, cv 13 en 1841	D4-E5	72
cr 79	Virage (cr du	chemin rural	chemin	moyen	908979, 6466803	908989, 6466766	40	ancien tracé de la RD ?	E5	72
cr 80	Glairons (cr des	chemin rural	chemin	bon	904275, 6470939	903246, 6471721	1 300	vc 30 des glairons sur cadastre	B2-A1	72
cr 81a	Chaussée (cr de la	chemin rural	chemin	bon	906007, 6469565	905888, 6469552	120	tracé erroné sur plan 2014	C3	72

## Chemins ruraux de Voreppe décembre 2023 (version enquête publique)

n°	Nom	statut	type	Etat	début	fin	longueur (m)	description	plan	page notice	
cr 81b	Chaussée (cr de la	chemin rural	impasse	bon	905838, 6469539	905468, 6469442	405	faible passage sur strava	C4	72	
cr 82	Holande (cr de l'	chemin rural	impasse	bon	905805, 6468561	905764, 6468946	465	ch de l'île gabour sur cadastre 1820 / cv 24 de l'holande en 1841 ?	C3-D3	72	
cr 83a	Achard (cr de l'	chemin rural	tronçon	bon	905565, 6470178	905483, 6470166	82	vc 17 en 1960, vc 17 sur plan 1988 mais erreur car pas sur tableau	B3	72	
							<b>46 864</b>				
cr 03	Auberge du Pot Bleu (cr de l'	chemin rural à affecter	chemin	bon	905468, 6470781	905366, 6470753	110	sur AN 888 communale	B3	61	
cr 04d	Fontabert (cr de	chemin rural à affecter	tronçon	bon	904903, 6471467	904768, 6471676	255	sur AD 489 communale, se termine à la traversée du fossé comtal (busage). Continuité sur la Buisse	A2	61	
cr 25	Vicat (cr	chemin rural à affecter	tronçon	bon	907928, 6467785	907842, 6467885	140	EP en 2019 transfert en cours itinéraire balisé sur carte IGN, <b>PDIPR</b>	D4	61	
cr 29b	St Martin à Chalais (cr de	chemin rural à affecter	tronçon	bon	909115, 6467927	910012, 6468994	1 490	sur parcelles communales AS 10, 6, 12 itinéraire balisé sur carte IGN, <b>PDIPR</b>	D5-C6	61	
cr 41a	Cayenne (cr de	chemin rural à affecter	tronçon	bon	906083, 6467166	906137, 6467019	158	départ du cr rectifié sur parcelle communale AY 236, AY 235 CG à transférer à commune	E3	62	
cr 41b	Cayenne (cr de	chemin rural à affecter	tronçon	bon	906143, 6466559	906143, 6466559	1 745		E3-F4	61	
cr 52a	Marguerites (cr des	chemin rural à affecter	tronçon	bon	903429, 6470617	904327, 6470631	910	pointillé sur cadastre, parcelles communales AB 280, 275, 279, 282, 287, 293 et BN 878	B1-B2	62	
cr 52b	Marguerites (cr des	chemin rural à affecter	tronçon	bon	904802, 6470353	905259, 6470045	555	ch des marguerites sur cadastre sur parcelles communales BN 872, 860, 869, 861, 865, 862	B2-B3	62	
cr 68a	Malsouche (cr de	chemin rural à affecter	chemin	bon	907928, 6467987	907982, 6468049	84	ancien tracé du ruisseau de malsouche devenu un chemin	D4 zoom 6	62	
cr 83b	Achard (cr de l'	chemin rural à affecter	impasse	bon	905483, 6470166	905479, 6470064	105	ER 3b du PLU sur BM 797 mais parcelle communale depuis 2004	B4 zoom 1	62	
							<b>5 552</b>				
							<b>52 416</b>				

## Chemins ruraux de Voreppe décembre 2023 (version enquête publique)

n°	Nom	statut	type	Etat	début	fin	longueur (m)	description	plan	page notice	
reg 02a		désaffectation en parcelle	tronçon	disparu	904337, 6470683	904284, 6470629	80	ch du port de l'échaillon à voreppe sur cadastre 1820, cr 2 de la pioche en 1841, cr en 1960, vc 02 en 1988 à désaffecter et garder en parcelle	B2	72	
reg 02d		désaffectation en parcelle	tronçon	disparu	904194, 6470539	904139, 6470461	100	ch du port de l'échaillon à voreppe sur cadastre 1820, cr 2 de la pioche en 1841, cr en 1960, vc 02 en 1988 à désaffecter et garder en parcelle	B3	72	
reg 04		désaffectation en parcelle	tronçon	disparu	904151, 6470504	903982, 6470626	230	à désaffecter et garder en parcelle	B2	72	
reg 05a		désaffectation en parcelle	tronçon	disparu	903722, 6470471	903696, 6470616	150	sur cadastre 1820, cr 5 des iles chartreux Ouest en 1841, à désaffecter et garder en parcelle communale	B1	72	
reg 17b		désaffectation en parcelle	tronçon	mauvais	905136, 6470001	905136, 6470001	175	vc 17 en 1960, portion de la vc 053 déclassée en 1988, à désaffecter et garder en parcelle	C2	72	
reg 22		désaffectation en parcelle	chemin	moyen	906103, 6469428	906126, 6469446	28	ancien tracé de la vc 22 non classé en 1988 à désaffecter en parcelle car sortie dangereuse	C3 zoom 4	73	
reg 30b		désaffectation en parcelle	chemin	mauvais	909129, 6468555	909145, 6468574	25	ancien tracé sur cadastre 1820 et plan 1960 à désaffecter et garder en parcelle	C5	73	
reg 30c		désaffectation en parcelle	impasse	mauvais	909191, 6468741	909267, 6468656	115	chemin sur cadastre 1820, cr en 1960 avec fin vendue, à désaffecter et garder en parcelle	C5	73	
reg 45		désaffectation en parcelle	chemin	mauvais	907498, 6470629	907431, 6470543	160	ancien chemin sur cadastre napoléonien dangereux et pas utilisé à désaffecter et garder en parcelle	B4	73	
reg 82		désaffectation en parcelle	tronçon	mauvais	905804, 6468560	905693, 6468466	155	ch de l'ile gabour sur cadastre 1820 cv 24 de l'holande en 1841 ? à désaffecter et garder en parcelle	D3	73	
							-1 218				

## Chemins ruraux de Voreppe décembre 2023 (version enquête publique)

n°	Nom	statut	type	Etat	début	fin	longueur (m)	description	plan	page notice
<b>Il est proposé que les chemins courts, en impasse, sans intérêt spécifique (accès à une croix ou lieu remarquable) et non fréquentés soient passés en chemin d'exploitation (CE)</b>										
ce 04b		désaffectation en CE ?	impasse	disparu	903956, 6470676	903880, 6470819	160	sur cadastre 1820, cr 4 des iles chartreux Est en 1841, à désaffecter en CE ? voir avec AB 158, AB 123, AB 53, AB 264	B2	74
ce 05c		désaffectation en CE ?	impasse	moyen	903686, 6470667	903642, 6470747	100	sur cadastre 1820, cr 5 des iles chartreux Ouest en 1841, à désaffecter en CE ? voir avec AB 156, AB 52, AB 51, AB 135, AB 255, AB 253	B1	74
ce 19b		désaffectation en CE ?	chemin	mauvais	908385, 6470257	908483, 6470190	125	cr en 1960 à désaffecter en chemin d'exploitation ? voir avec AL 55, AL 52, AL 53, AL 54	B5	74
ce 19c		désaffectation en CE ?	impasse	mauvais	908493, 6470175	908589, 6470050	160	cr en 1960 à désaffecter en chemin d'exploitation ? voir avec AL 58, AL 36, AL 35	B5	74
ce 21		désaffectation en CE ?	chemin	mauvais	908409, 6470280	908522, 6470267	115	cr 21 de cote longe et bouzonnière en 1841, cr en 1960, à désaffecter en CE ? voir avec AL 63, 64	B5	74
ce 54		désaffectation en CE ?	impasse	mauvais	906750, 6470792	906677, 6470836	95	cr 10 de cottelière en 1841, cr en 1960, partie haute déjà vendue (54), à désaffecter en CE ? voir avec AH 62, 485, 63, 53, et AH 284, 59	B3	74
ce 74		désaffectation en CE ?	impasse	mauvais	907799, 6470611	908032, 6470732	305	cr en 1960, sentier sur plan 2014, ch exploitation sur cadastre actuel A désaffecter en CE ? voir AI 143, AI 75, AI 237, AI 49	B4	74
ce 85a		désaffectation en CE ?	impasse	mauvais	909354, 6468678	909298, 6468863	395	sur cadastre 1820 et plan 1960 A désaffecter en CE ? voir avec AN 19, AN 41, AN 17	C5	75
ce 85b		désaffectation en CE ?	chemin	mauvais	909308, 6468627	909614, 6468364	420	sur plan 1960, au milieu de parcelles communales, A désaffecter en CE ?	C5	75
ce 86		désaffectation en CE ?	chemin	mauvais	908699, 6468332	908975, 6468433	436	ancien tracé de 1960 A désaffecter en CE ? voir avec Vicat	C5-D5	75

## Chemins ruraux de Voreppe décembre 2023 (version enquête publique)

n°	Nom	statut	type	Etat	début	fin	longueur (m)	description	plan	page notice	
ce 86b		désaffectation en CE ?	impasse	mauvais	908960, 6468385	909077, 6468398	122	sur plan 1960 A désaffecter en CE ? voir avec Vicat	C5	75	
ce 87		désaffectation en CE ?	impasse		909099, 6467916	908663, 6468067	500	sur plan 1960, au milieu de parcelles communales, A désaffecter en CE ? voir avec Vicat	D5	75	
ce 88		désaffectation en CE ?	impasse		908608, 6467379	908646, 6467735	380	sur plan 1960, au milieu de parcelles communales, A désaffecter en CE ? voir avec Vicat	D5	75	
							-3 313				
reg 02c		désaffectation et vente ?	tronçon	moyen	904231, 6470575	904194, 6470539	70	ch du port de l'échaillon à voreppe sur cadastre 1820, cr 2 de la pioche en 1841, cr en 1960, vc 02 en 1988 à désaffecter et vendre à BN 398 ?	B2	76	
reg 71a		désaffectation et vente ?	chemin	disparu	907031, 6470445	907097, 6470506	95	cr en 1960 / plus de circulation strava et le tracé a disparu. A désaffecter et vendre à AK 43 ?	B4	76	
reg 77a		désaffectation et vente ?	tronçon	disparu	906823, 6469891	906869, 6469947	75	ch de voreppe à montgela sur cadastre 1820 arrivée sur vc 35c perdue à désaffecter et à vendre à AK 264, 263, 261 ?	B4 zoom 3	77	
reg 109		désaffectation et vente ?	impasse	moyen	906773, 6470297	906774, 6470313	15	fin de cr à désaffecter et vendre (env 60 m²) voir avec AK 15	B3 zoom 2	77	
							-255				
reg 01b		régularisation transfert	tronçon	disparu	905382, 6469529	905339, 6469567	60	chemin du halage sur cadastre 1820, section à transférer à l'autoroute	C3	78	
reg 02b		régularisation transfert	tronçon	disparu	904278, 6470623	904243, 6470587	50	ch du port de l'échaillon à voreppe sur cadastre 1820, cr 2 de la pioche en 1841, cr en 1960, vc 02 en 1988 section à transférer à l'autoroute	B2	78	

## Chemins ruraux de Voreppe décembre 2023 (version enquête publique)

n°	Nom	statut	type	Etat	début	fin	longueur (m)	description	plan	page notice	
reg 03c		régularisation transfert	tronçon	disparu	904960, 6471476	904907, 6471463	60	pas classé en vc sur plan de 1988, section à transférer à l'autoroute	A2	78	
reg 04a		régularisation transfert	tronçon	disparu	903982, 6470626	903962, 6470666	45	sur cadastre 1820, cr 4 des iles chartreux Est en 1841, section à transférer à l'autoroute	B2	78	
reg 05b		régularisation transfert	tronçon	disparu	903696, 6470616	903688, 6470656	40	sur cadastre 1820, cr 5 des iles chartreux Ouest en 1841, à transférer à l'autoroute	B1	79	
reg 17		régularisation transfert	tronçon	disparu	905482, 6470168	905409, 6470127	85	anc. vc 17 non classée en 1988 (erreur plan) section à transférer à l'autoroute	B3	79	
reg 17a		régularisation transfert	tronçon	disparu	905259, 6470040	905183, 6470016	80	vc 17 non classée en 1988 (erreur du plan) section à transférer à l'autoroute	B3-C2	79	
reg 38b		régularisation transfert	tronçon	disparu	905552, 6467919	905550, 6467919	95	vc 40 de l'ile magnin sur cadastre section à transférer à l'autoroute	D3 zoom 12	79	
reg 55		régularisation transfert	tronçon	disparu	905252, 6470957	905159, 6471028	120	vc sur le plan mais pas dans les longueurs du tableau de 1988, à transférer à l'autoroute	B2	80	
reg 81		régularisation transfert	impasse	mauvais	905467, 6469452	905467, 6469452	160	section à transférer à l'autoroute ou à AREA ?	C3	80	
reg 84a		régularisation transfert	tronçon	disparu	905464,6	905388, 6468613	75	cr en 1960 section à transférer à l'autoroute	D3 zoom 11	80	
							-870				
reg 01a		régularisation transfert ?	tronçon	mauvais	905414, 6469514	905382, 6469529	35	chemin du halage sur cadastre 1820, à transférer à SYMBHI ?	C3	78	
reg 38a		régularisation transfert ?	tronçon	disparu	905683, 6467933	905646, 6467929	110	vc 40 de l'ile magnin sur cadastre à transférer au département ou CAPV ?	D3 zoom 12	79	
reg 38c		régularisation transfert ?	tronçon		905550, 6467919	905531, 6467917	20	vc 40 de l'ile magnin sur cadastre à transférer à AREA ?	D3 zoom 12	79	
reg 38d		régularisation transfert ?	tronçon	disparu	905531, 6467917	905522, 6467916	10	vc 40 de l'ile magnin sur cadastre à transférer à SYMBHI ?	D3 zoom 12	79	
reg 38e		régularisation transfert ?	tronçon	disparu	905522, 6467916	905444, 6467909	77	vc 40 de l'ile magnin sur cadastre à vendre à CAPV ou BE 215 ?	D3 zoom 12	79	
reg 84b		régularisation transfert ?	tronçon		905388, 6468613	905332, 6468601	35	cr en 1960 à transférer à AREA ?	D3 zoom 11	80	
							-287				

# Chemins ruraux de Voreppe décembre 2023 (version enquête publique)

n°	Nom	statut	type	Etat	début	fin	longueur (m)	description	plan	page notice
reg 40		régularisation et vente ?	tronçon	disparu	906587, 6465927	906503, 6465883	95	cr 40 en 1841 chemin rural disparu à vendre à EDF ?	F4	80
reg 41		régularisation et vente ?	tronçon	disparu	906157, 6466421	906136, 6466228	200	cr 41 des glaires en 1841, disparu à vendre à la SAFER ou EDF ?	E3	80
reg 41a		régularisation et vente ?	tronçon	disparu	906136, 6466228	906940, 6465346	1 205	chemin de l'ancienne digne sur cadastre à vendre à EDF ?	E3-F4	80
							-1 500			
							-2 657	régularisation		
cr 46b		régularisation acquisition	tronçon	bon	906562, 6468682	906307, 6468549		passage sur parcelle BE 40 ?	C3-D3	65
reg vc 03a	vc 03a Rubette (imp de la	échange	tronçon		cr 04a	cr 04c	-220	ZAC Centr'alp 2 partie à désaffecter	A2	66
cr 04b	Fontabert (cr de	chemin rural à créer	tronçon	à créer	904771, 6471356	904877, 6471455	220	à créer en contrepartie du transfert de vc 03a dans Centr'Alp 2 pour conserver le cr 04	A2	66
reg 30a		échange	tronçon	mauvais	908650, 6468398	908697, 6468345	-75	contre cr 30a	D5	67
cr 30a	Chevalon (cr du	chemin rural à créer	tronçon	moyen	908648, 6468400	908695, 6468341	160	section à échanger sur AT 68, 69, 70 (Vicat)	D	67
cr 46b	Ile Magnin (cr de l'	chemin rural à créer	tronçon	bon	906383, 6468500	906352, 6468510	33	passage sur parcelle BE 40 servitude de passage ? échange ?	C3-D3	72 67
cr 47a	Pierre Louvière (cr de	chemin rural à créer	tronçon	moyen	908137, 6469947	908064, 6470061	15	arrivée modifiée sur AK 223 ? échange à faire ?	B4	67
reg 68		échange	impasse	mauvais	907981, 6468027	907967, 6467967	-68	antenne en impasse à échanger contre sections sur AV 72 et portion AV 96 ?	D4 zoom 6	67
reg 68b		échange	tronçon	mauvais	907829, 6467962	907878, 6467957	-50	vc 76 sur plan 1988 mais pas dans tableau désaffecter pour faire échange avec cr 68b	D4 zoom 6	67
cr 68b	Grande Roche (cr de	chemin rural à créer	tronçon	bon	907831, 6467964	907838, 6467990	30	échange à faire avec reg 68b itinéraire balisé sur carte IGN, <b>PDIPR</b>	D4 zoom 6	67
							45			



# Domaine public ou parcelles non affectés à la circulation à régulariser Voreppe

(version enquête publique)

n°	Nom	statut	m² env.	description	plan	page notice
<b>domaine public</b>						
DP 1	vc 89 Victor Cassien (rue)	vente	685	fin vc 89 utilisée en parking puis privatisée en 2019 ne participe pas à la circulation générale (pas de déclassement ni de désaffectation) vente à voir avec BE 134	C3	59
DP 2	vc 81 Pierre et Marie Curie (rue)	vente	65	occupation privée à régulariser sur vc 81 ne participe pas à la circulation générale vente à voir avec BC 115	D4 zoom 8	59
DP 3	Dominique Villars (square)	vente	435	ne participe pas à la circulation générale portion à regrouper avec BH 971 de la commune	D4 zoom 10	60
DP 4	vc 101 Ile du Pont (ch de l'	vente	440	portion voie non classée en 1988 ne participe pas à la circulation générale vente à voir avec BM 556, BM 558	C3	60
DP 5	Péage (le	vente	270	lotissement de 1978, portion non classée en 1988 ne participe pas à la circulation générale pas de passage sur les vues anciennes de 1993 vente à voir avec BH 617, 618, 614, 613	C4	60
			1 895			
<b>parcelle</b>						
reg 48		transfert	595	propriété de la commune BD 254 longeant la A 48 à restituer à AREA ?	E3-D3	65
reg 53b		vente	26	voir vc 53 à transférer puis vendre à BN 683 ?	B3 zoom 1	56
<b>Bien sans maître</b>						
reg 121		régularisation transfert ?		AB 140 et 140 à SIVOM disparu. bénéficiaire du transfert à déterminer	B2	65

## Voies Communales de Voreppe (version enquête publique)

n°	nom	statut	anc. n° 1988	long. 1988	début	fin	longueur (m)	description	plan	page notice
vc 01	Port (rue du	Voie communale	1	630	RD 520e	RD 1075	630		B3-C3	
vc 01a	Sure (ch de la	Voie communale	1a	150	vc 01	RD 1075	150		C3	
vc 02	Communes (ch des	Voie communale	2	470	voie ferrée	vc 02	170	300 m. à déclasser et désaffecter pont sur le canal prolongement sur 70 m	B2	
vc 03	Rubette (ch de la	Voie communale	3	510	RD 1075	cr 06	510	annoncée comme coupé par l'A 48 passage en busage sur le canal entre AD 413 et AD 10 prolongée sur 60 m	A3-A2	
vc 04a	Boutet (rue du	Voie communale	4	570	RD 520a	RD 520a	580	ex vc4 de malossane en 1960, cr 9 des buisnières en 1841 longueur + 10 m	B3	33
vc 04b	Malossane (ch de	Voie communale	4	730	RD 520a	vc 98	730	prolongement sur 75 m	B3-B4	
vc 04c	Sources (ch des	Voie communale	4a	80	vc 04b	AH 554	80		B3	
vc 05a	Docteur Jacquin (quai	Voie communale	5	240	vc 05 vc 33	pont de Voreppe (pl. Debelle)	240		B3-C3 zoom 3	
vc 05b	Racin (rte de	Voie communale	5	1 640	vc 33 vc 05b	pont de Bouzonnière	1 700	longueur + 60 m	B3-B4	33
vc 05c	Chalais (rte de	Voie communale	5	4 640	pont de Bouzonnière	AN 36	4 770	longueur + 130 m	B4-C6	33
vc 05d	Clet (ch du	Voie communale	5a	600	vc 05	cr 19 cr 75	600	cr 18 en 1841	B4-C4	
vc 06a	Hoirie (rue de l'	Voie communale	6	400	RD 1075	RD 520e	400	BH 260 à acquérir	C3-C4	64
vc 06b	Gachetière (rue de	Voie communale	6	760	RD 250e	cr 23a	760	PDIPR en partie et parcelles à acquérir (liste à finaliser) busage sur ruisseau de la Pissotte	C4	64

## Voies Communales de Voreppe (version enquête publique)

n°	nom	statut	anc. n° 1988	long. 1988	début	fin	longueur (m)	description	plan	page notice
vc 06c	Lac Bleu (rue du	Voie communale	6a	140	vc 06	AP 13	140	longe le ruisseau de la Pissotte	C4	
vc 06d	Château Vieux (rue du	Voie communale	6b	120	vc 06	ruisseau de Gachetière	120	passage en busage sur ruisseau de Gachetière prolongée de 40 m	C4	
vc 07a	Bourg Vieux (rue de	Voie communale	7	1 130	RD 520a	vc 76	1 160	AP 540 541 735 à acquérir départ sur portion AP 627 communale et section centrale déplacée sur AP 629 communale pont sur ruisseau de Malsouche longueur + 30 m	C4-D4	33 64
vc 07b	Hector Berlioz (rue	Voie communale	7	880	vc 76	vc 10	900	longueur + 20 m pour fourche sur vc 08	D4	33
vc 08a	Morletière (rue de	Voie communale	8	160	RD 1075	RD 3c	160	cv 14 de morletiere au peuil en 1841	D4	
vc 08b	Peuil (rue du	Voie communale	8	360	RD 1075	cr 69	360	cv 14 de morletiere au peuil en 1841 sur partie haute	D4	33
vc 09a	St Vincent du Platre (ch de	Voie communale	9	280	RD 1075	cr 78	280	vc 9 en 1960	E5	
vc 09b	Pit (ch du	Voie communale	9	240	RD 1075	vc 09 pigeonnier vc 15	245	ch du pigeonnier à st vincent sur cadastre 1820, vc 9 en 1960 longueur + 5 m	E4-E5	33
vc 09c	Pigeonnier (ch du	Voie communale	9	900	vc 09 pit vc 15	vc 11	900	prolongée de 215 m sur cr 40 pont sur le ruisseau de Palluel	E4	
vc 10	Didonnière (ch de	Voie communale	10	580	RD 1075	cr 33	560	- 20 m classés en 1988 sur la fin jamais goudronnés + fourche oubliée en 1988 (vc 10b)	E4-D5	
vc 11	Cailletière (ch de	Voie communale	11	1 400	RD 3c	vc 09	1 430	longueur + 30 m	E3-E4	33
vc 11a	Mativières (ch des	Voie communale	11a	280	vc 11	AY 36	270	longueur - 10 m	E4	33
vc 12a	Chevaliers (ch des	Voie communale	12a	100	RD 520a	vc 12	100		C4	
vc 12b	Péage (rue du	Voie communale	12	100	RD 520a	RD 1075	100		D4	

## Voies Communales de Voreppe (version enquête publique)

n°	nom	statut	anc. n° 1988	long. 1988	début	fin	longueur (m)	description	plan	page notice
vc 12c	Bouvardière (rue de	Voie communale	12	600	RD 520a	voie ferrée	600	BH 246 à acquérir	C4-D4	
vc 13	Grande Rue	Voie communale	13	230	RD 520a	pont de Voreppe (pl. Debelle)	230	les adresses peuvent être sur Place Debelle.	B3-C3 zoom 3	
vc 14	Herbe (rue de l'	Voie communale	14	240	RD 1075	vc 07	240		D4	
vc 14a	Erables (all des	Voie communale	14a	70	vc 14	AP 480 AP 489	90	longueur + 20 m	D4 zoom 5	33
vc 15	Chamoussière (ch de	Voie communale	15	940	vc 09	limite Fontanil Cornillon	940		E4-F5	
vc 16	Bouvaret (ch de	Voie communale	16	1 000	vc 18	RD 3c	1 010	longueur + 10	D3-D4	33
vc 17a	Echaillon (rue de l'	Voie communale	17	150	RD 520e	vc 135	140	parcelles CAPV BL 673, 677, 678 + section BL 672 à transférer + BL 236, 248 et 247 à acquérir longueur -10 m passés sur vc 130	B3	33 64
vc 17b	Achard (ch de l'	Voie communale	17	330	RD 1075	vc 53	330	vc 28 sur cadastre, tracé trop long sur le plan (voir cr 83)	B3	
vc 18a	Beauplan (ch de	Voie communale	18	1 300	RD 3c	vc 12c vc 18b	1 315	longueur + 15 m avec 2 ponts et 1 busage	E3-D3	33
vc 18b	Seites (ch des	Voie communale	18	800	vc 12c vc 18a	vc 113 vv 08	800	sur portion BH 1005 communale passage sur le béal des moulins en busage	D3-C3	52
vc 19	Nardan (rue de	Voie communale	19	560	RD 1075	RD 520a	560	passage sur le béal des moulins en busage au croisement de la vc 111	C3	
vc 19a	Lacordaire (rue	Voie communale	19a	175	vc 19a	RD 520a	175		C3 zoom 3	
vc 20	Balmes (ch des	Voie communale	20	1 120	RD 520e	cr 05	870	passage en busage sur ruisseau venant de la Tençon 250 m déclassés (reg vc 20 et cr 05a)	B3-A3	
vc 21	Magnaneries (ch des	Voie communale	21	400	RD 1075	vc 78	415	longueur + 15 m erreur google maps départ	D4	33

# Voies Communales de Voreppe (version enquête publique)

n°	nom	statut	anc. n° 1988	long. 1988	début	fin	longueur (m)	description	plan	page notice
vc 21a	Carteux (rue des	Voie communale	21a	210	vc 21	pont sur canal de Volouise	210	cr 45 des quarteux en 1841, prolongé de 55 m	D4	
vc 22	Xavier Jouvin (rue	Voie communale	22	480	RD 1075	RD 3a	500	longueur + 20 m	C3	33
vc 23	Rivalières (ch des	Voie communale	23	860	RD 3c	vc 11	860	erreur nom sur tableau 1988 rivallières	E4	
vc 24a	Poste (rte de la	Voie communale	24a	200	RD 1075	vc 24c	240	longueur + 40 m suite aménagement carrefour	B3	33
vc 24b	Pont Fontanieu (rue	Voie communale	24b	300	vc 24c	vc 51	375	BN 884, 888, 890, 891 communales à passer en DP longueur + 75 m. suite aménagement carrefour	B3-B2	33 51
vc 24c	Martyrs (rue des	Voie communale	24	630	RD 1075	A 48	675	longueur + 45 m ex rn 8, régulariser sur AD 439 AD 183 et 244 à vendre	B3-B2	33 64
vc 24d	Résistance (rue de la	Voie communale	24	550	A48	RD 1085	510	vc 24 ZA centr'alp longueur - 40 m	B2-A2	33
vc 25	Catherine Barde (rue	Voie communale	25	30	vc 13	vc 32	35	longueur + 5 m	B3 zoom 3	33
vc 26	Charnècle (rue de	Voie communale	26	190	vc 13	vc 29	175	longueur - 15 m	B3 zoom 3	33
vc 27	Porte Saint-Laurent (rue	Voie communale	27	90	vc 05a	vc 34	90		B3 zoom 3	
vc 27a	Patasson (rue	Voie communale	27a	30	vc 27	BK 31	35	longueur + 5 m	B3 zoom 3	33
vc 28	Château (rue du	Voie communale	28	140	vc 13	vc 31	130	longueur - 10 m	C3 zoom 3	33
vc 29	Mouille Sol (rue	Voie communale	29	125	vc 30	vc 26	125		B3 zoom 3	
vc 30	Docteur Rome (rue	Voie communale	30	100	vc 26	vc 35	115	longueur + 15 m	B3 zoom 3	33
vc 31	Pallaches (rue des	Voie communale	31	95	vc 32	vc 35	95		B3 zoom 3	

## Voies Communales de Voreppe (version enquête publique)

n°	nom	statut	anc. n° 1988	long. 1988	début	fin	longueur (m)	description	plan	page notice
vc 32	Chapelle (rue de la	Voie communale	32	50	vc 30	vc 28	50		B3-C3 zoom 3	
vc 33	Pré Boulat (ch du	Voie communale	33	100	RD 520a	vc 05a	120	cr 17 en 1841 sur le pont de l'abattoir	B3	
vc 34	Tupinières (rue des	Voie communale	34	120	vc 05a	vc 35	120		B3 zoom 3	
vc 35a	Lambournay (rue	Voie communale	35	120	vc 05a	vc 30, vc 34, vc 35b	120		B3 zoom 3	
vc 35b	Porte des Pallaches (rue	Voie communale	35	50	vc 30, vc 34, vc 35a	vc 35c cr 20	50		B3 zoom 3	
vc 35c	Père Nublat (rue du	Voie communale	35	80	vc 35b cr 20	pk 26	80		B3 zoom 3	
vc 36	Vigier (rue	Voie communale	36	45	vc 05a	vc 26	45		B3 zoom 3	
vc 37	Gigot (ch du	Voie communale	37	260	RD 520a	ruisseau de référon	270	longueur + 10 m	B3-B4	33
vc 38	Isle (rue de l'	Voie communale	38	125	RD 520a	vc 13	125		B3-C3 zoom 3	
vc 39	Pognient (rue	Voie communale	39	80	vc 13	vc 40	80		B3-C3 zoom 3	
vc 40	Moulins (rue des	Voie communale	40	110	vc 13	vc 38	110	passe sur l'ancien béal des moulins en busage	C3 zoom 3	
vc 41	Basse (rue	Voie communale	41	80	RD 520a	vc 40	80		C3 zoom 3	
vc 42	Pêcherie (rue de la	Voie communale	42	40	vc 40	vc 39	40		C3 zoom 3	
vc 43	Carré (rue du	Voie communale	43	25	vc 40	vc 41	40	rue DE carré sur plan 2014 longueur + 15 m	C3 zoom 3	33
vc 44	Remparts (rue des	Voie communale	44	120	vc 13	vc 13	120		C3 zoom 3	
vc 45	Plein Soleil (rue de	Voie communale	45	360	RD 520a	vc 19	360	sur l'ancien béal des moulins	C3 zoom 3	
vc 45a	Cerisiers (all des	Voie communale	45a	50	vc 45	BI 110	50		C3 zoom 3	

## Voies Communales de Voreppe (version enquête publique)

n°	nom	statut	anc. n° 1988	long. 1988	début	fin	longueur (m)	description	plan	page notice
vc 45b	Fusains (all des	Voie communale	45b	30	vc 45	BI 441	30		C3 zoom 3	
vc 45c	Scierie (rue de la	Voie communale	45c	70	vc 45	vc 19	70		C3 zoom 3	
vc 46	Bannettes (rue des	Voie communale	46	290	RD 520g	vc 07	290		B3-C3	
vc 46a	Saint Ours (rue de	Voie communale	46a	300	RD 520g	vc 46	300		B3-C3	
vc 48	Louis Vicat (rue	Voie communale	48	300	vc 02	vc 49b	300	ZA centr'alp	B2	
vc 49	Louis Armand (rue	Voie communale	49	230	BN 951	vc 52	300	ZA centr'alp allait jusqu'à vc 24d en 1988. 30 m. vendu en 1998 erreur tableau 1988 : 330 m et non 230 longueur + 70 m	B2	33
vc 50	Aristide Berges (rue	Voie communale	50	1 380	limite Moirans	vc 49 vc 51	1 430	ZA centr'alp le ruisseau de l'Egala ne passe plus en limite de commune et est busé sous la voie, longueur + 50 m	B2-A2	33
vc 51	Emile Romanet (rue	Voie communale	51	740	vc 49 vc 51	limite Moirans	750	ZA centr'alp longueur + 10 m à prolonger de 145 m	B2	33
vc 52	Vaucanson (rue	Voie communale	52	370	vc 51	vc 49	370	ZA centr'alp vc en 1988 jusqu'à A 49 sur BN 890, 891 communales à passer en DP portion BN 293 à acquérir 95 m sur BN 207 parcelle sivom à transférer	B2	
vc 53	Marguerites (ch des	Voie communale	53	950	vc 24c	BN 207	785	165 m. déclassés en cr	B2-B3	51
vc 54a	Boréas (ch de	Voie communale	54	0	vc 24b	RD 1085	280	cr 6 sur tableau 1841	B3	
vc 54b	Boréas (ch de	Voie communale	54	720	RD 1085	vc 03	440	cr 6 sur tableau 1841	B2-A2	

## Voies Communales de Voreppe (version enquête publique)

n°	nom	statut	anc. n° 1988	long. 1988	début	fin	longueur (m)	description	plan	page notice
vc 55	Plassarot (rue du	Voie communale	55	280	RD 520e	AH 281	110	une partie encore privée (vc 55b) longueur - 170 m	B3	33
vc 56	Iles (ch des	Voie communale	56	600	RD 1075	vc 17	600		C3-B3	
vc 56a	Raoul Blanchard (rue	Voie communale	56a	200	vc 56	vc 101	190	modification de la jonction à la RD 3 longueur - 10 m	C3	33
vc 57	Tilleuls (rue des	Voie communale	57	350	RD 520g	vc 01	350		B3-C3	
vc 58	Buissières (ch des	Voie communale	58	190	pont de Voreppe	AH 364	195	cr 9 des buissières en 1841 longueur + 5 m.	B3	33
vc 59	Jacquinière (ch de la	Voie communale	59	150	RD 3a	vc 22	85	longueur - 25 m. - 40 m. passée en vv 06	C3 zoom 4	33
vc 60	Petits Jardins (rue des	Voie communale	60	60	RD 520a	vc 45	60	BI 145 à découper et à passer en DP	C3 zoom 3	52
vc 61	Tissages (rue des	Voie communale	61	180	vc 19	vc 06a	208	BI 423 commune plan alignement BI 480 à acquérir longueur + 28 m	C3	
vc 62	Igor Stravinsky (rue	Voie communale	62	330	RD 520a	AP 576	290	vc 26 de la vironnière en 1841 - 40 m. privés	C4	33 64
vc 62a	Rajasse (rue de la	Voie communale	62a	85	vc 62	RD 520a	85		C4	
vc 62b	Pissotte (rue de la	Voie communale	62b	125	RD 520a	vv 10	160	AP 516 et 786 communales en DP AP 721 et 722 à acquérir jusqu'à AP 74 sur tableau et jusqu'à vc 6 sur plan en 1988 longueur + 35 m	C4	33 51 64
vc 63	Brandegaudière (rue de	Voie communale	63	370	RD 3	vc 100	370		C3 zoom 4	
vc 64	Alambic (rue de l'	Voie communale	64	120	vc 100	vc 100	140	longueur + 20 m	C3 zoom 4	33
vc 65	Charvet (rue	Voie communale	65	80	vc 64	vc 63	70	longueur - 10 m	C3 zoom 4	33
vc 66	Montaud (rue de	Voie communale	66	130	vc 63	vc 64	130	anc cr 50 des sorciers en 1841	C3 zoom 4	



## Voies Communales de Voreppe (version enquête publique)

n°	nom	statut	anc. n° 1988	long. 1988	début	fin	longueur (m)	description	plan	page notice
vc 67	Béal (rue du	Voie communale	67	230	vc 100	vc 120	170	60 m. passés en vc 120 BE 213 et 212 à acquérir	C3	33 65
vc 68	Ile Magnin (ch de l'	Voie communale	68	400	RD 1075	cr 46	115	portion BH 139 à acquérir 285 m déclassés en cr 46	C3	
vc 69	Jacques Prévert (rue	Voie communale	69	820	vc 12c	vc 122 vv 32	830	BH 326 et 340 à acquérir longueur + 10 m	D3-D4	33
vc 70	André Malraux (rue	Voie communale	70	810	vc 69	vc 75	895	longueur + 85 m : 840 m et 55 m d'antenne	D3-D4	33
vc 70a	Jean de la Fontaine (imp	Voie communale	70a	90	vc 70	BH 943	90	jusqu'au busage du ruisseau (de la pissotte ?)	D4 zoom 9	
vc 71	Emile Gilioli (rue	Voie communale	71	250	vc 70	vc 70	250		C4	
vc 72	Charles Gabriel Pravaz (rue	Voie communale	72	100	vc 70	vc 12c	90	longueur - 10 m	D4	33
vc 73	Jean Moulin (rue	Voie communale	73	410	vc 70	vc 75	410		D4 zoom 10	
vc 74	Volouise (rue de	Voie communale	74	140	vc 73	vc 69	152	longueur + 12 m	C4-D4	33
vc 75	Maréchal Leclerc (rue du	Voie communale	75	460	vc 69	vc 21a	460	BH 305 S C I DE VILLENEUVE BH 358 à acquérir	D4	65
vc 75a	Arthur Rimbaud (imp	Voie communale	75a	100	vc 75	vc 75a	140	longueur + 40 m	D4	33
vc 76	Malsouche (ch de	Voie communale	76	370	RD 1075	vc 76b	380	erreur du plan de 1988 par rapport au tableau longueur + 10	D4 zoom 6	33
vc 77	Rayettes (ch des	Voie communale	77	250	vc 07a	cr 23b	205	longueur + 10 45 m à déclasser en cr	C4-D4	33
vc 78	Chassolière (rue de	Voie communale	78	600	RD 1075	RD 3c	610	longueur + 10 m pont sur le ruisseau de voluisse	D4	33
vc 79	Beyle Stendhal (rue	Voie communale	79	360	vc 78	vc 08a	360		D4	
vc 80	Jacques Brel (rue	Voie communale	80	370	vc 78	vc 79	370	pont sur le ruisseau de voluisse	D4	

## Voies Communales de Voreppe (version enquête publique)

n°	nom	statut	anc. n° 1988	long. 1988	début	fin	longueur (m)	description	plan	page notice
vc 81	Pierre et Marie Curie (rue)	Voie communale	81	230	vc 08a	BC 255	235	longueur + 5 m BC 65 à passer en DP BC 80 et 105 à acquérir	D4	33
vc 81a	Champollion (rue)	Voie communale	81a	90	vc 81	vc 79	100	longueur + 10 m	D4	33
vc 82	Ciments (ch des	Voie communale	82	60	vc 07b	vc 82b vc 82a	60		D4 zoom 7	
vc 82a	Carrières (ch des	Voie communale	82a	100	vc 07b	vc 82 vc 82b	110	longueur + 10 m antenne oubliée en 1988	D4 zoom 7	33
vc 82b	Sautaret (ch du	Voie communale	82	120	vc 82a	vc 08b	120		D4 zoom 7	
vc 83	Granges (ch des	Voie communale	83	450	RD 1075	vc 84	450	traverse un canal en busage	E4	
vc 84	Cheminet (ch du	Voie communale	84	1 170	RD 3c	vc 09c	1 180	longueur + 10 m	D4-E4	33
vc 86a	Cottelandière (ch de	Voie communale	86	160	vc 15	RD 1075	160		E5	
vc 86b	Logis Neuf (ch de	Voie communale	86	140	RD 1075	cr 78	140		E5	
vc 87	Espinas (ch des	Voie communale	87	200	RD 1075	AX 191	200		E5-F5	
vc 88	Not (ch de la	Voie communale	88	720	vc 09c	limite Fontanil Cornillon	720	cr 38 en 1841	E4-F4	
vc 89	Victor Cassien (rue	Voie communale	89	380	vc 100	vc 116	380	pont sur le ruisseau de paluel BE 367 communale à passer en DP	C3	51
vc 90	Jongkind (ch	Voie communale	90	600	vc 101	RD 3	650	modification départ (pont sur la roize) et de la jonction à la RD 3, pont sur le paluel, BM 99 Domaine longueur + 50 m	C3	33
vc 91	Pervenches (rue des	Voie communale	67	0	vc 67	BE 412	60	vc 67 en 1988 mais pervenches pour numérotation, portion BE 282 et BE 250 à acquérir	C3	65

50 660

50 270

# Voies Communales de Voreppe (version enquête publique)

n°	nom	statut	anc. n° 1988	long. 1988	début	fin	longueur (m)	description	plan	page notice
<b>Voie communale prolongée</b>										
vc 02b	Communes (ch des	Voie communale prolongée			vc 02	vc 102	335	pas sur plan 1988 , ch du port de l'échaillon à voreppe sur CN 1820 en pointillé sur cadastre BN 875 AB 289 290 commune à passer en DP, pont sur AB 293 et AB 288	B2 zoom1	34 51
vc 03b	Rubette (ch de la	Voie communale prolongée			vc 03	cr 06	60	60 m à rajouter au classement de 1988	A2	34
vc 04b	Malossane (ch de	Voie communale prolongée			vc 98	cr 53	75	pas sur plan 1988, cr goudronné	B4	34
vc 06e	Château Vieux (rue du	Voie communale prolongée			ruisseau de Gachetière	cr 26	40	c 27 de gachetière à malatras en 1841	C4	34
vc 09c	Pigeonnier (ch du	Voie communale prolongée			vc 11	cr 40	215	cr 40 en 1841 / ch du pigeonier sur cadastre	F4	34
vc 21a	Carteux (rue des	Voie communale prolongée			pont sur canal de Voluisse	cr 36	57	portion goudronnée du cr 36	D4	35
vc 37b	Gigot (ch du	Voie communale prolongée			ruisseau de référon	pont du Gigot en limite de la Sure en Chartreuse	1 035	à prolonger par rapport à 1988 passe sur le ruisseau de Baconnière fin en PDIPR	B4-A4	35
vc 51b	Emile Romanet (rue	Voie communale prolongée			vc 49 vc 50	BN 498	145		B2	35
vc 76b	Sautaret (ch du	Voie communale prolongée			vc 76	cr 25	95	procédure d'échange en cours début 2019 prolonge la vc 76	D4 zoom 6	35
vc 91b	Pervenches (rue des	Voie communale prolongée			vc 91	BE 255	53	passé en domaine public après 1988 portion BE 282 à acquérir	C3	35 65
							<b>2 110</b>			

## Voies Communales de Voreppe (version enquête publique)

n°	nom	statut	anc. n° 1988	long. 1988	début	fin	longueur (m)	description	plan	page notice
<b>Voie communale nouvelle</b>										
vc 02a	Communes (ch des	Voie communale nouvelle			vc 02	BN 877	70	en pointillé sur cadastre sur BN 878 communale	B2 zoom 1	36
vc 08c	Dolomieu (imp	Voie communale nouvelle			vc 08b	AV 192	30	oubliée sur plan 1988	D4	36
vc 10b	Didonnière (ch de	Voie communale nouvelle			vc 07b	vc 10	14	+ 14 m fourche avec vc 7 oubliée sur plan 1988	D4	36
vc 11b	Plan (imp du	Voie communale nouvelle			vc 11	AY 217	135		E4	36
vc 18c	Gare (rue de la	Voie communale nouvelle			vc 18b	RD 1075	195	nouveau tracé avec antenne sur BH 1034 commune à passer dans DP	C3	37 51
vc 19b	Nardan (rue de	Voie communale nouvelle			vc 19	BI 139	25	oubliée sur plan 1988	C3 zoom 3	37
vc 26b	Ecluse (voie de l'	Voie communale nouvelle			vc 13	parking de l'écluse	12	pas sur plan 1988 en sens unique	B3 zoom 3	37
vc 47	Perrés de Roize (ch des	Voie communale nouvelle			vc 114	BM 718	80	fin sur BM 112 copropriété communale la vc 47 de 1988 est devenue RD	C3 zoom 4	37 52
vc 50a	Aristide Berges (rue	Voie communale nouvelle			vc 50	RD 1085	50	antenne à rajouter	A2	38
vc 53a	Marguerites (ch des	Voie communale nouvelle			vc 02b	cr 52	545	pointillé sur cadastre sur BN 878, 872, plan 2014 erroné pour la jonction vc 02	B2	38 52
vc 65a	Blanc-Lagoutte (imp	Voie communale nouvelle			vc 65	BM 267	23	imp blanc-lagoutte sur cadastre, oubliée sur plan 1988	C3 zoom 4	38
vc 71a	Emile Gilioli (rue	Voie communale nouvelle			vc 71	vv 31	45	oubliée sur plan 1988	C4	38
vc 75b	Maréchal Leclerc (rue du	Voie communale nouvelle			vc 75	vc 75b	49	oubliée sur plan 1988	D4	38
vc 82c	Carrières (ch des	Voie communale nouvelle			vc 82a	AV 97	10	antenne oubliée en 1988	D4 zoom 7	38
vc 92	Henri Dunant (imp	Voie communale nouvelle			vc 23	cr 37	27	pas sur plan 1988 cr 37 goudronné	E4	39
vc 93	Sainte Claire (ch	Voie communale nouvelle			vc 05b	cr 75b	170	cr 75b goudronné pas sur plan 1988	B4	39

## Voies Communales de Voreppe (version enquête publique)

n°	nom	statut	anc. n° 1988	long. 1988	début	fin	longueur (m)	description	plan	page notice
vc 94	Jules Renard (ch de	Voie communale nouvelle			vc 05c	finit sur AI 247	315	portion AI 247 à passer en DP ruis. de Baconnière busé	B4	39 52
vc 95	à nommer	Voie communale nouvelle			vc 05c	cr 62	255	chemin vicinal 10 en 1841, PDIPR ruis. de Baconnière busé	B4	39
vc 96	Référon (ch du	Voie communale nouvelle			vc 108a	cr 72	140	route sur plan 2014 pont sur le Référon	B4	39
vc 97	Bourget (ch du	Voie communale nouvelle			vc 20	cr 08	80	cr 8 en 1841, ch du bourget sur cadastre , départ cr goudronné et marqué comme voie passage en busage sur ruisseau venant de la Tençon itinéraire balisé sur carte IGN	B3	39
vc 98	Gué de Roize (ch du	Voie communale nouvelle			vc 04b	cr 59	85	cr sur 1960, départ goudronné et nommé sur 2014	B4	40
vc 99	Groupe Raymond (ch du	Voie communale nouvelle			vc 37	cr 60	102	cr goudronné PDIPR	B4	40
vc 100	Palluel (rte de	Voie communale nouvelle			rd 1075	RD 3	627	cv 24 de l'holande en 1841, ex rd 3a, BE 213 à acquérir pont sur le Palluel	C3	40
vc 101	Ile du Pont (ch de l'	Voie communale nouvelle			RD 1075	vc 102	2 515	goudronnée, pas sur plan 1988, ch ile du pont sur cadastre BN 874 à passer en DP portion BM 970 à acquérir sur portion BM 394 commune sur portion AB 289 commune	C3-B2	40 51 52
vc 101a	Ile du Pont (ch de l'	Voie communale nouvelle			vc 101	piste cyclable	20	portion goudronnée à classer	C3	40
vc 101b	Ile Rose (ch de l'	Voie communale			vc 101	reg 17b	35	ancien tracé vc 17 de 1960 déclassé en 1988 mais goudronné	C2	40
vc 102	Digues (ch des	Voie communale nouvelle			vc 02a	limite Moirans	580	en pointillé sur cadastre portion AB 273 à passer en DP	B2-B1	41 52
vc 103	Roche Morin (ch de la	Voie communale nouvelle			vc 07a	cr 22	55	cr goudronné	D4 zoom 5	41

## Voies Communales de Voreppe (version enquête publique)

n°	nom	statut	anc. n° 1988	long. 1988	début	fin	longueur (m)	description	plan	page notice
vc 104	Dominique Villars (rue)	Voie communale nouvelle			vc 70	vc 73	50	voie oubliée en 1988	D3-D4 zoom 10	41
vc 105	Grande Roche (rue de la	Voie communale nouvelle			vc 07a	vc 06a	480	pas sur plan 1988	C4	41
vc 106	Airelles (allée des	Voie communale nouvelle			vc 107	sur AP 863	97	achat en 2020 sur AP 820 et 863	C4	41 52
vc 107	Fougères (allée des	Voie communale nouvelle			vc 07a	AP 862	26	achat en 2020 sur AP 863	C4	41 52
vc 108a	Jean Monnet (ch	Voie communale nouvelle			vc 05b	cr 71a	165	route nommée ch jean monnet mais pas sur plan 1988	B4	42
vc 108b	Jean Monnet (ch	Voie communale nouvelle			vc 05b	cr 71b	275	route nommée ch jean monnet mais pas sur plan 1988 départ en vc 5 et fin en cr en 1960	B4	42
vc 109	Apvril Edouard (imp	Voie communale nouvelle			vc 33	reg 109	90	pas sur plan 1988 mais ch présent sur cadastre 1820 fin à vendre (reg 109)	B3 zoom 2	42
vc 110	Joseph Sarret (rue	Voie communale nouvelle			vc 26	vc 29	25	oubliée sur plan 1988	B3 zoom 3	42
vc 111	Maréchal de Lattre de Tassigny (rue	Voie communale nouvelle			vc 19	vv 14	138	pas sur plan 1988	C3 zoom 3	42
vc 112	Simone Veil (av	Voie communale nouvelle			RD 1075	RD 520a	193	ER 52 réalisé, BH 1037, 1080 à passer en DP portion BH 1074 communale	C4	43 51 52
vc 113	Beauvillage (rue de	Voie communale nouvelle			vc 100	vc 18b	300	pas sur plan 1988	C3	43
vc 114	Blockhaus (ch des	Voie communale nouvelle			vc 100	RD 1075	250	pas sur plan 1988 vc 29 sur cadastre ?	C3 zoom 4	43
vc 115	René Cassin (ch	Voie communale nouvelle			vc 15	cr 43	135	pas sur plan 1988	E5	43
vc 116	à nommer	Voie communale nouvelle			RD 3	BE 177	370	ancien tracé D3a BE 166 et 448 au CG partie privatisée à régulariser (DP 1)	C3-C4	44
vc 117	Tivolière (Contre- allée la	Voie communale nouvelle			vc 24c	RD 1075	75		B3	44

## Voies Communales de Voreppe (version enquête publique)

n°	nom	statut	anc. n° 1988	long. 1988	début	fin	longueur (m)	description	plan	page notice
vc 118	Jacquins (all des	Voie communale nouvelle			vc 70a	BH 943	85		D4 zoom 9	44
vc 119	de Foucauld Charles (imp)	Voie communale nouvelle			vc 70	vc 119	130	BH 484 à passer en DP cr en 1960, pas sur plan 1988 passe sur le ruisseau de Palluel propriété commune avec le Fontanil	D4 zoom 9	44 51
vc 120	Mondragon (rue de	Voie communale nouvelle			vc 15	vc 88	775	vc 30 des glairons sur cadastre goudronné	F5-F4	44
vc 121	Glairons (ch des	Voie communale nouvelle			vc 02	cr 80	218		B2	45
vc 122	Gentianes (all des	Voie communale nouvelle			vc 75	vc 69, vv 25	260		D4	45
vc 123	Hortensias (allée des	Voie communale nouvelle			vc 07a	AP 862	20	achat en 2020 AP 863	C4	52
vc 124	Halage (ch de	Voie communale nouvelle			vc 126, vc 1	BM 777	175	ZA ile gabourd	C2	45
vc 125	Mariniers (ch des	Voie communale nouvelle			vc 124, vc 1	BM 729	250	ZA ile gabourg	C3	46
vc 126	Ile Gabourd (rue de l'	Voie communale nouvelle			vc 90	vc 124, vc 125	200	ZA ile gabourd	C4	46
vc 127	Termes (ch des	Voie communale nouvelle			RD 520a	AH 572	50	cr en 1960 pas sur plan 1988	B3	46
vc 128	Guynemer (imp	Voie communale nouvelle			vc 78	cr 58	127	chemin ouvert sur cadastre, pas sur plan 1960	D4	46
vc 129	à nommer	Voie communale nouvelle			vc 05b	cr 70	80	ch de voreppe à ...racin ou à st nizier sur cadastre 1820, vc en 1960	B3-B4 zoom 2	46
							<b>11 328</b>			

**63 708 pour DGF**

**66 440 DGF total avec 2 732 m. voies vertes**

## Voies Communales de Voreppe (version enquête publique)

n°	nom	statut	anc. n° 1988	long. 1988	début	fin	longueur (m)	description	plan	page notice
<b>Voie communale à acquérir ou transférer</b>										
vc 47b	Perrés de Roize (ch de)	Voie communale à acquérir			vc 47	BM 719	52	servitude de passage à faire sur BM 717, 718, 719 copropriété SNCF	C3 zoom 4	53
vc 55b	Plassarot (rue du)	Voie communale à acquérir	55		vc 55	vc 20	200	classée en 1988 mais AH 282 propriété lot les balmes, EP en 2017 pour le PLU + 30 m par rapport 1988	B3	53
vc 85	Bascule (ch de la)	Voie communale à acquérir	85	450 RD 1075	vc 84		385	classée en 1988 mais parcelles privées AZ 694, 320, 692, 690, 688, 400, 680, 674, 676, 755, 756, 757, 663, 666, 654, 658, erreur sur longueur - 65 m	E4	53
vc 91a	Pervenches (rue des)	Voie communale à acquérir			vc 91	sur BE 412	25	sur portion parcelle privée BE 412 goudronnée entre 2013 et 2022 rue des pervenches sur cadastre et numérotation	C3	53
vc 127a	Termes (ch des)	Voie communale à acquérir			vc 127b	AH 573	78	AH 752 privée dans emplacement réservé 8 du PLU	B3	54
vc 127b	Termes (ch des)	Voie communale à acquérir			vc 127	vv 27	30	AH 752 privée dans emplacement réservé 8 du PLU	B3	54
vc 131	Maires (all des)	Voie communale à acquérir			vc 06a	BH 1056	90	ER 54 sur BH 1078 BH 1016 à CAPV La régularisation est en cours	C3-C4	54 56
vc 138	Marguerite Hure (rue)	Voie communale à acquérir			vc 19	BI 584	120	ER 31 du PLU réalisé entre 2012 et 2018 mais BI 610 toujours privée	C3	54
vc 139	Souvenir Français (rue du)	Voie communale à acquérir			vc 18b, vc 18a, vc 12c	cr 55	190	ER 38a sur BH 866	D4 zoom 9	54
							<b>1 170</b>	<b>à acquérir</b>		
vc 53b	Marguerites (ch des)	Voie communale à transférer	53		vc 53	voie ferrée	95	classé en 1988 mais BN 207 parcelle SIVOM	B3	56
vc 130	Juin 1940 (contre-allée)	Voie communale à transférer			RD 520g	RD 1075	323	BL 672, 677, 676, 665, 682, 680 à CAPV à transférer	B3	56



## Voies Communales de Voreppe (version enquête publique)

n°	nom	statut	anc. n° 1988	long. 1988	début	fin	longueur (m)	description	plan	page notice
<b>Voie à transférer</b>										
vz 49b	Louis Armand (rue	voie à transférer			vc 49	vc 48 cr 02	223	ZA centr'alp, prolongement jusqu 'à rue l. vicat / SAEM TERRITOIRES 38	B2	57
vz 50b	Aristide Bergès (rue	voie à transférer			vc 50	RD 1085	27	ZA centr'alp CAPV	A2	57
vz 50c	Aristide Bergès (rue	voie à transférer			vc 50	RD 1085	24	ZA centr'alp CAPV	A2	57
vz 50d	Aristide Bergès (rue	voie à transférer			vc 50	vc 24d	36	ZA centr'alp AC 627 SIVOM	B2	57
vz 125a	Mariniers (imp des	voie à transférer			vz 125b	BM 923	83	ZA ile gabourd CAPV	C3	58
vz 125b	Mariniers (ch des	voie à transférer			vc 125	BE 500	380	ZA ile gabourd CAPV	C3-C4	58
vz 132	Pommarin (rue du	voie à transférer			limite la Buisse	limite la Buisse	460	ZA centr'alp, SIVOM aménagement Moirans Voreppe (dissout en 2000)	A1	57
vz 133	Louis Neel (rue	voie à transférer			vc 50	vc 02	630	ZA centr'alp, SIVOM aménagement Moirans Voreppe (dissout en 2000)	B2	57
vz 134	Irene Joliot Curie (rue	voie à transférer			RD 121a	AD 360	225	ZA centr'alp propriété de la CAPV et du SIVOM d'aménagement moirans-voreppe dissout en 2000	A2	57
vz 135	Ile Plançon (ch de l'	voie à transférer			vc 24b	BN 985	205	ZA centr'alp, SIVOM aménagement Moirans Voreppe (dissout en 2000)	B2	57
vz 137	Yvette Cauchois (rue	voie à transférer			vz 133	vc 49	220	ZA centr'alp, BN 1001 SAEM TERRITOIRES 38 à transférer et à passer en DP + BN 269 ASS. SYND DE L EMBRANCHEMENT FERRE DE VOREPPE MOIRANS + BN 850 SIVOM	B2	57
							<b>2 931</b>	<i>à transférer ?</i>		
							4 101	total à acquérir ou transférer		

# Voies Communales de Voreppe (version enquête publique)

n°	nom	statut	anc. n° 1988	long. 1988	début	fin	longueur (m)	description	plan	page notice
<b>Changement de statut</b>										
vv 05	vc 22a Vercors (ch du	voie à classer en vv	22a	190	RD 1075	BI 506	105	section passée en vv 05 partie nord vendue en 2001-02 (85 m)	C3 zoom 4	47
vv 06	vc 59 Jacquinière (ch de la	voie à classer en vv	vc 59		vv 05	vc 22	40	ch de brandegaudière au chevallon sur cadastre 1820 section passée en vv 08	C3 zoom 4	47
vv 08	vc 18 Gare (rue de la	voie à classer en vv	18	160	vc 18b	vc 18c	140	passée en voie verte 08 20 m passés en vc 18c	C3	48
reg 02abc	vc 02 Communes (ch des	Voie à déclasser en cr	2				300	300 classés en 1988 à désaffecter	B2	70
reg vc 03a	vc 03a Rubette (imp de la	Voie à déclasser en cr	3	270	cr 04a	cr 04c	220	ZAC Centr'alp 2, Pour échange contre cr 04b avec la CAPV	A2	66 70
cr 04a	vc 03a Rubette (imp de la	Voie à déclasser en cr	3		RD 1085	reg vc 03a	20	départ à conserver pour faire la jonction au cr 04	A2	70
cr 04c	vc 03a Rubette (imp de la	Voie à déclasser en cr	3		reg vc 03a	cr 04d	30	fin à conserver pour faire la jonction au cr 04	A2	70
cr 33	vc 10 Didonnière (ch de	Voie à déclasser en cr	10		vc 10	cr 33	20	20 m à déclasser en cr 33	D5	70
cr 05a	vc 20 Balmes (ch des	Voie à déclasser en cr	20		vc 20	cr 05b	55	portion classée en 1988 non goudronnée à passer en cr 05a	A3	70
cr 23b	vc 77 Rayettes (ch des	Voie à déclasser en cr	77		vc 77	cr 23b	45	portion classée en 1988 non goudronnée à passer en cr 23b	D4	70
cr 46a	vc 68 Ile Magnin (ch de l'	Voie à déclasser en cr	68		vc 68	cr 46b	285	portion classée en 1988 non goudronnée à passer en cr 46a	C3	71
cr 52c	vc 53 Marguerites (ch des	Voie à déclasser en cr	53		cr 52b	vc 53b	165	vc 53 en 1988 non goudronnée à passer cr 52c, passe sous la voie ferrée	B3	71
reg vc 20	Balmes (ch des	Voie à déclasser de fait	20		cr 05a	RD 1075	195	sur plan 1988 mais ni acquise ni réalisée, à sortir du classement	A3	58
rd 520g	Buis (ch des	Voie à déclasser de fait	47	300	RD 520 <sup>e</sup>	RD 1075	300	vc 47 de 1988 devenue RD 520g la jonction a la RD 1075 a été modifiée	B3	58
				1370			-1 920			
			<b>1988</b>	52 260 annoncés			<b>52 030</b> en réalité			

## Voies Vertes de Voreppe (version enquête publique)

n°	Nom	statut	anc. n°	début	fin	longueur (m)	description	plan	page notice
vv 01	à nommer	voie verte		RD 1075	AV 171	69	AV 326 à passer en DP	D4	47 51
vv 02	à nommer	voie verte		vc 01	RD 1075	450	chaussée sur le cadastre de 1820, ch de la digue sur cadastre	C3	47
vv 02a	à nommer	voie verte		vv 02	vc 01	62		C3	47
vv 03	à nommer	voie verte		RD 520a	BI 513	138	chaussée sur le cadastre de 1820	zoom 3	47
vv 03b	à nommer	voie verte		vc 22	BI 513	20		C3	47
vv 04	à nommer	voie verte		RD 3a	vv 03	10	pas sur plan 2014	zoom 3	47
vv 05	à nommer	voie verte	vc 22a	RD 1075	BI 506	105	vc 22a en 1988	zoom 4	47
vv 06	à nommer	voie verte	vc 59	vv 05	vc 22	40	ch de brandegaudière au chevallon sur cadastre 1820 vc 59 en 1988	zoom 4	47
vv 07	à nommer	voie verte		RD 1075	RD 3a	220	ch de brandegaudière au chevallon sur cadastre 1820	C3	47
vv 08	Maladière (allée de la	voie verte	vc 18	vc 18b	vc 18c	140	vc 18 en 1988	C3	48
vv 09	à nommer	voie verte	vc 06	RD 1075	vc 06a	115	vc 6 en 1959, devenu cr suite modification tracé en 1988	C3	49
vv 10	à nommer	voie verte		vc 62b	vc 06b	35		C4	48
vv 11	à nommer	voie verte		vc 05b	vc 05b	120	ch de voreppe à ...racin ou à st nizier sur cadastre 1820, vc 5 en 1960 (erreur) itinéraire balisé sur carte IGN, <b>PDIPR</b>	zoom 2	48
vv 12	à nommer	voie verte		RD 520a	vc 04a	80	cr en 1960, escaliers itinéraire balisé sur carte IGN, <b>PDIPR</b>	zoom 2	48
vv 13	à nommer	voie verte		vc 71a	vc 69	55		C4	48
vv 15	à nommer	voie verte		vc 26	parking de l'écluse	17	traboule	zoom 3	49
vv 16	à nommer	voie verte		BK 466	place Debelle	10	escaliers sur BK 478, 480 à passer en DP	zoom 3	49 51

## Voies Vertes de Voreppe (version enquête publique)

n°	Nom	statut	anc. n°	début	fin	longueur (m)	description	plan	page notice
							passerelle sur ruis. de la Volouise		49
vv 18	à nommer	voie verte		RD 3c		95	AZ 768 à passer en DP passerelle à intégrer à la voie verte	D4	51
vv 19	à nommer	voie verte		vc 79	vc 79	175		D4	49
vv 20	à nommer	voie verte		vv 19	vc 81	37		D4	49
vv 21	à nommer	voie verte		vv 19	vc 81	35		D4	49
							cv 14 de morletiere au peuil en 1841, vc 8 en 1959, devenu cr suite modification de tracé en 1988		
vv 22	à nommer	voie verte	vc 08	RD 1075	vc 08b	100		D4	49
vv 23a	à nommer	voie verte		vv 70	vc 73	233		D4	50
vv 23b	à nommer	voie verte		vc 70	vc 75	105		D4	50
								D4	
vv 24	à nommer	voie verte		vc 14a	AP 264	41	fin à finaliser ?	zoom 5	50
vv 26	à nommer	voie verte		vc 75	BD 365	58	sentier qui mène à voie privée	D4	50
							square Gossiny	D4	
vv 28	à nommer	voie verte		vc 75		40	à rouvrir	zoom 10	50
							square Gossiny	D4	
vv 29	à nommer	voie verte		vc 73		16		zoom 10	50
								D4	
vv 30	à nommer	voie verte		vc 73	vc 75a	66		zoom 10	50
							à garder en vv pour limiter la circulation et garder l'accès au ruisseau		
vv 31	à nommer	voie verte		vc 70	ruis. de la Volouise	45		D4	50
						<b>2 732</b>			

## Voies Vertes de Voreppe (version enquête publique)

n°	Nom	statut	anc. n°	début	fin	longueur (m)	description	plan	page notice
<b>voie à acquérir</b>									
vv 01b	à nommer	voie verte à acquérir		vv 01	vc 07b	38	sur AV 171, le passage existe,	D4 C3	55
vv 14	à nommer	voie verte		RD 3a	vc 19	220	BI 579 à acquérir	zoom 3	56
vv 17	Pré de la Chapelle (all du	voie verte		vc 112	vc 06a	215	BH 1099, 1047, 1041 à transférer	C3-C4	55
vv 24b	à nommer	voie verte à acquérir ?		vv 24	vc 14	13	sur AP 264	D4 zoom 5	55
vv 25	à nommer	voie verte à acquérir		vc 69 vc 122	vc 21	74	ER 42 réalisé sur BH 896 et 897	D4	55
vv 27	à nommer	voie verte à acquérir		vc 127b	vc 04b	103	AH 572 privée dans emplacement réservé 8 du PLU	B3	56
vv 32	à nommer	voie verte à acquérir		BH 365	vc 69 vc 122	28	portion BH 324 le passage existait en 1993	D5	56
						<b>663</b>			

**EXTRAIT DU REGISTRE DES DÉLIBÉRATIONS**  
**du CONSEIL MUNICIPAL**  
**RÉUNION du 21 DECEMBRE 2023**

L'an deux mille vingt trois, le 21 décembre à 18h00, les membres du Conseil municipal de VOREPPE, légalement convoqués, se sont réunis en séance publique à la mairie de Voreppe, sous la présidence de Monsieur Luc RÉMOND, Maire.

Date de convocation : 14 décembre 2023

**Étaient présents :**

Luc RÉMOND - Anne GÉRIN - Christine CARRARA - Olivier GOY - Nadine BENVENUTO - Anne PLATEL - Jean-Claude DELESTRE - Charly PETRE - Jean-Claude CANOSSINI - Louise CHOUVELLON - Marc DESCOURS - Jean-Louis SOUBEYROUX - Nadia MAURICE - Monique DEVEAUX - Danièle MAGNIN - Dominique LAFFARGUE - Angélique ALO-JAY - Sandrine CARBONARI - Pascal JAUBERT - Cyril BRUYERE - Olivier ALTHUSER - Lucas LACOSTE - Laurent GODARD - Guillaume BRAS

**Avaient donné procuration pour voter :**

Jérôme GUSSY donne pouvoir à Luc RÉMOND  
Nadège DENIS donne pouvoir à Anne GÉRIN  
Fabienne SENTIS donne pouvoir à Laurent GODARD

**Étaient absents :**

Cécile FROLET - Damien PUYGRENIER

**Secrétaire de séance :** Angélique ALO-JAY

**9530 - Vie Locale – Subvention exceptionnelle pour le 93<sup>ème</sup> Régiment d'Artillerie de Montagne**

Madame Anne Gérin, 1<sup>ère</sup> Adjointe chargée de la culture, de l'animation, de la démocratie locale, des ressources humaines, vice-présidente au Conseil Départemental de l'Isère expose au Conseil municipal, que la ville de Voreppe souhaite apporter un soutien financier au 93<sup>ème</sup> Régiment d'Artillerie de Montagne pour l'organisation de son 100<sup>ème</sup> anniversaire qui aura lieu en 2024.

Dans ce cadre, il est proposé de verser une subvention exceptionnelle d'un montant de 500 euros.

Après avis favorable de la Commission culture, animation, sports, associations et relations internationales du 7 décembre 2023.

Le Conseil municipal, après en avoir délibéré, décide à l'unanimité d'autoriser Monsieur le Maire à attribuer cette subvention.



Hôtel de Ville  
1 place Charles de Gaulle  
CS 40147  
38341 Voreppe cedex

Tél 04 76 50 47 47  
Fax 04 76 50 47 48

voreppe@ville-voreppe.fr  
<https://www.voreppe.fr>

 @voreppe

 @VoreppeOfficiel

Voreppe, le 22 décembre 2023

Luc Rémond  
Maire de Voreppe



*La présente délibération peut faire l'objet d'un recours pour excès de pouvoir devant le Tribunal Administratif de Grenoble, dans un délai de 2 mois à compter de sa publication. Dans ce même délai, un recours gracieux peut être déposé devant l'autorité territoriale, cette démarche suspendant le délai de recours contentieux qui recommencera à courir :*

- à compter de la notification de la réponse de l'autorité territoriale,
- 2 mois après l'instauration du recours gracieux en l'absence de réponse de l'autorité territoriale pendant ce délai.

**EXTRAIT DU REGISTRE DES DÉLIBÉRATIONS  
du CONSEIL MUNICIPAL  
RÉUNION du 21 DECEMBRE 2023**

L'an deux mille vingt trois, le 21 décembre à 18h00, les membres du Conseil municipal de VOREPPE, légalement convoqués, se sont réunis en séance publique à la mairie de Voreppe, sous la présidence de Monsieur Luc RÉMOND, Maire.

Date de convocation : 14 décembre 2023

**Étaient présents :**

Luc RÉMOND - Anne GÉRIN - Christine CARRARA - Olivier GOY - Nadine BENVENUTO - Anne PLATEL - Jean-Claude DELESTRE - Charly PETRE - Jean-Claude CANOSSINI - Louise CHOUVELLON - Marc DESCOURS - Jean-Louis SOUBEYROUX - Nadia MAURICE - Monique DEVEAUX - Danièle MAGNIN - Dominique LAFFARGUE - Angélique ALO-JAY - Sandrine CARBONARI - Pascal JAUBERT - Cyril BRUYERE - Olivier ALTHUSER - Lucas LACOSTE - Laurent GODARD - Damien PUYGRENIER (arrivé 18h50) - Guillaume BRAS

**Avaient donné procuration pour voter :**

Jérôme GUSSY donne pouvoir à Luc RÉMOND  
Nadège DENIS donne pouvoir à Anne GÉRIN  
Fabienne SENTIS donne pouvoir à Laurent GODARD

**Étaient absents :**

Cécile FROLET

**Secrétaire de séance :** Angélique ALO-JAY

**9531 - Culture – Validation du Plan départemental des itinéraires de promenade et de randonnée (PDIPR)**

Monsieur Marc Descours, Conseiller municipal délégué à la Sécurité des établissements recevant du public et au Patrimoine propose au Conseil municipal la validation du Plan départemental des itinéraires de promenade et de randonnée (PDIPR).

Après avoir pris connaissance des articles 56 et 57 de la loi n° 83 663 du 22 juillet 1983 retranscrite à l'article L361-1 du code de l'environnement et de la circulaire du 30 août 1988 relative aux plans départementaux des itinéraires de promenade et de randonnée ;

Considérant que pour répondre à la demande du public en matière de sentiers et itinéraires de loisirs dans les espaces naturels, le Conseil départemental de l'Isère est intervenu auprès de la Communauté d'agglomération du Pays Voironnais et du Parc naturel régional de Chartreuse, maîtres d'ouvrage de l'opération d'aménagement d'itinéraires de promenade et de randonnée sur leurs territoires ;  
Considérant que le PDIPR permet de créer et de pérenniser un réseau de sentiers juridiquement stables, aménagés et signalés conformément à la charte départementale ;





Considérant que dans le cadre des actions menées en faveur du développement touristique, la Communauté d'agglomération du Pays Voironnais a réalisé un plan de requalification de son réseau d'itinéraires de promenade et de randonnée ;

Considérant que le dit plan comprend des itinéraires traversant le territoire de la commune de Voreppe ;

Après avis favorable de la Commission culture, animation, sport associations et relations internationales du 7 décembre 2023.

Le Conseil municipal, après en avoir délibéré, décide à l'**unanimité** :

- 1) Accepter la désinscription du PDIPR des chemins suivants :
  - chemin ruraux de Bouzonnière à Gachetière en passant par Côte longue et le Clet sur une distance de 4 461 mètres,
  - chemin rural 11 de la Tençon à La Buisse sur la section entre l'Arbre fourchu et le Bois de la Tençon sur une distance de 1 229 mètres.

Reportés sur la carte ci-annexée (tableau d'assemblage du cadastre)

- 2) Accepter l'inscription au PDIPR des chemins suivants,
  - liaison de la gare de Voreppe au réseau PDIPR existant par les rues de la Gare, de l'Hoirie et de Gachetière, sur une distance de 775 mètres,
  - liaison entre le Chevalon de Voreppe et le Fontanil Cornillon par le chemin du Sautaret, le chemin des Carrières, la rue Hector Berlioz, le chemin vieux, le chemin de Logis Neuf, le chemin de Cotelandière, le chemin de Chamoussière et le chemin de la Croix de la Rochette, sur une distance de 2 764 mètres.

Reportés sur la carte ci-annexée (tableau d'assemblage du cadastre)

- 3) S'engager à ne pas aliéner la totalité ou une partie des itinéraires concernés (en cas d'impérieuse nécessité, le Conseil municipal proposera un itinéraire de substitution rétablissant la continuité du sentier).
- 4) S'engager également à proposer un itinéraire de substitution en cas de modification suite à des opérations foncières ou de remembrement.
- 5) S'engager à conserver leur caractère public et ouvert aux sentiers concernés.
- 6) En cas de passage inévitable sur une propriété privée, il sera passé une convention entre le Département et le propriétaire.
- 7) En ce qui concerne l'usage des véhicules motorisés (4/4, quads, motos tout terrain...) autre que ceux utilisés pour le besoin des exploitations forestières ou agricoles, le Conseil municipal interdit l'accès, la circulation et le stationnement sur les chemins et sentiers sur la partie voreppine du massif de la Chartreuse, à l'exception de la voie d'accès au centre de tir, aux cabanes de chasse et aux personnes faisant partie des associations (Tir, chasse et Corepha).

Voreppe, le 22 décembre 2023

Luc Rémond  
Maire de Voreppe



*La présente délibération peut faire l'objet d'un recours pour excès de pouvoir devant le Tribunal Administratif de Grenoble, dans un délai de 2 mois à compter de sa publication. Dans ce même délai, un recours gracieux peut être déposé devant l'autorité territoriale, cette démarche suspendant le délai de recours contentieux qui recommencera à courir :*

- à compter de la notification de la réponse de l'autorité territoriale,
- 2 mois après l'instauration du recours gracieux en l'absence de réponse de l'autorité territoriale pendant ce délai.

Annexe : Tableau d'assemblage du cadastre

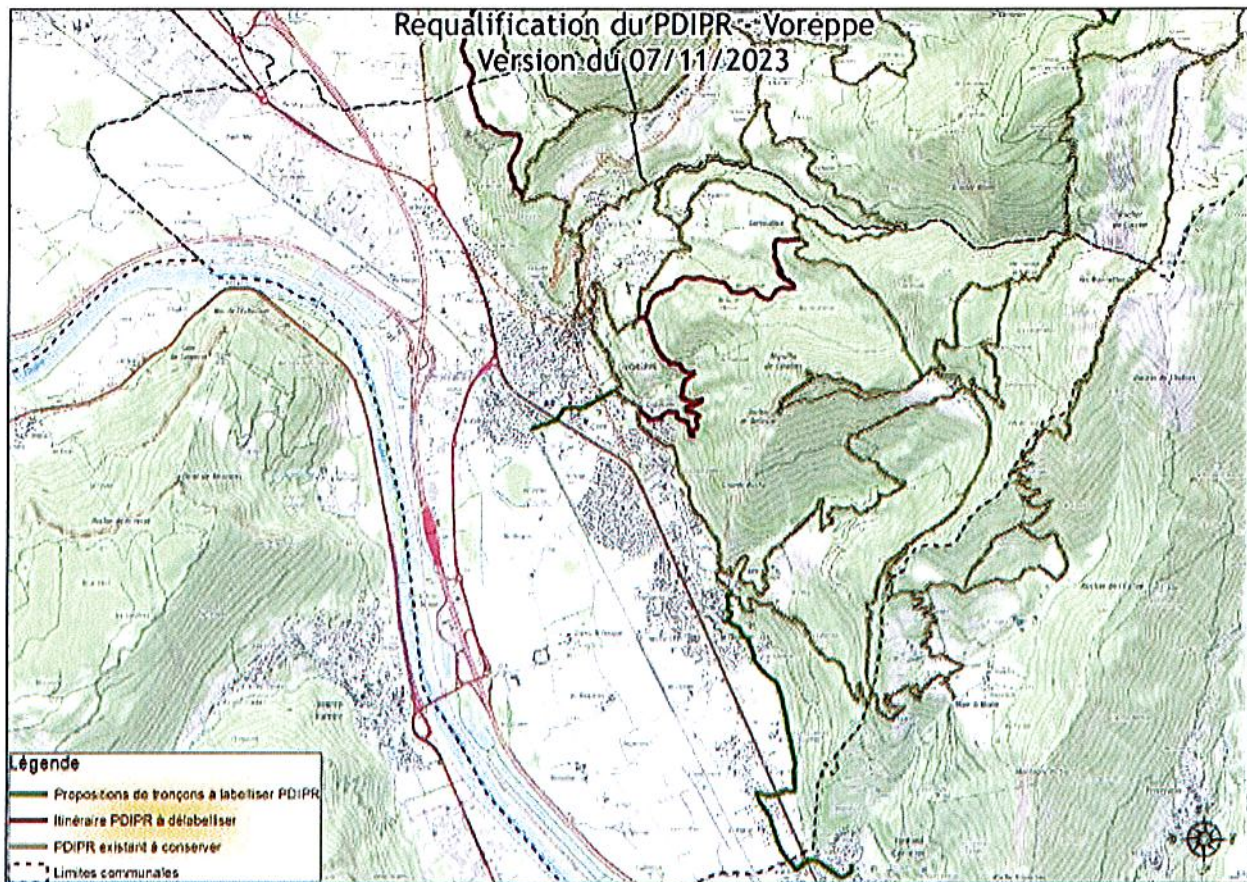

**EXTRAIT DU REGISTRE DES DÉLIBÉRATIONS  
du CONSEIL MUNICIPAL  
RÉUNION du 21 DECEMBRE 2023**

L'an deux mille vingt trois, le 21 décembre à 18h00, les membres du Conseil municipal de VOREPPE, légalement convoqués, se sont réunis en séance publique à la mairie de Voreppe, sous la présidence de Monsieur Luc RÉMOND, Maire.

Date de convocation : 14 décembre 2023

**Étaient présents :**

Luc RÉMOND - Anne GÉRIN - Christine CARRARA - Olivier GOY - Nadine BENVENUTO - Anne PLATEL - Jean-Claude DELESTRE - Charly PETRE - Jean-Claude CANOSSINI - Louise CHOUVELLON - Marc DESCOURS - Jean-Louis SOUBEYROUX - Nadia MAURICE - Monique DEVEAUX - Danièle MAGNIN - Dominique LAFFARGUE - Angélique ALO-JAY - Sandrine CARBONARI - Pascal JAUBERT - Cyril BRUYERE - Olivier ALTHUSER - Lucas LACOSTE - Laurent GODARD - Damien PUYGRENIER - Guillaume BRAS

**Avaient donné procuration pour voter :**

Jérôme GUSSY donne pouvoir à Luc RÉMOND  
Nadège DENIS donne pouvoir à Anne GÉRIN  
Fabienne SENTIS donne pouvoir à Laurent GODARD

**Étaient absents :**

Cécile FROLET

**Secrétaire de séance :** Angélique ALO-JAY

**9532 - Culture - Cinéma Le Cap - Tarification**

Madame Angélique Alo-Jay, Conseillère municipale déléguée au cinéma Le Cap propose au Conseil municipal, suite à un contrôle de la trésorerie, un récapitulatif des tarifs appliqués au Cinéma Le Cap.



Hôtel de Ville  
1 place Charles de Gaulle  
CS 40147  
38341 Voreppe cedex

Tél 04 76 50 47 47  
Fax 04 76 50 47 48

voreppe@ville-voreppe.fr  
<https://www.voreppe.fr>

 @voreppe

 @VoreppeOfficiel

TARIFS CINEMA LE CAP	
Exonération (invitations, accompagnateurs scolaires, place réservée soirées spéciales...)	0,00 €
Tarif normal	6,50 €
Tarif réduit (famille nombreuse, étudiant, personne en situation de handicap, personne relevant des minimas sociaux)	5,50 €
Dispositifs scolaires	3,00 €
Scolaires hors dispositif	3,50 €
Films animation moins d'une heure	4,00 €
Tarifs moins de 14 ans	4,00 €
Ciné Seniors	4,00 €
Soirées spéciales	4,50 €
Pass Culture individuel	5,50 €
Pass Région	5,00 €
Ticket Action Cinéma	5,50 €
Carte Tadoo	4,00 €
Abonnement 5 places	25,00 €
Abonnement 10 places	50,00 €

Après avis favorable de la Commission culture, animation, sport associations et relations internationales du 7 décembre 2023.

Le Conseil municipal, après en avoir délibéré, décide à l'unanimité d'autoriser Monsieur le Maire à approuver le récapitulatif des tarifs appliqués au cinéma Le Cap.

Voreppe, le 22 décembre 2023

Luc Rémond  
Maire de Voreppe



*La présente délibération peut faire l'objet d'un recours pour excès de pouvoir devant le Tribunal Administratif de Grenoble, dans un délai de 2 mois à compter de sa publication. Dans ce même délai, un recours gracieux peut être déposé devant l'autorité territoriale, cette démarche suspendant le délai de recours contentieux qui recommencera à courir :*

- à compter de la notification de la réponse de l'autorité territoriale,
- 2 mois après l'instauration du recours gracieux en l'absence de réponse de l'autorité territoriale pendant ce délai.

**EXTRAIT DU REGISTRE DES DÉLIBÉRATIONS  
du CONSEIL MUNICIPAL  
RÉUNION du 21 DECEMBRE 2023**

L'an deux mille vingt trois, le 21 décembre à 18h00, les membres du Conseil municipal de VOREPPE, légalement convoqués, se sont réunis en séance publique à la mairie de Voreppe, sous la présidence de Monsieur Luc RÉMOND, Maire.

Date de convocation : 14 décembre 2023

**Étaient présents :**

Luc RÉMOND - Anne GÉRIN - Christine CARRARA - Olivier GOY - Nadine BENVENUTO - Anne PLATEL - Jean-Claude DELESTRE - Charly PETRE - Jean-Claude CANOSSINI - Louise CHOUVELLON - Marc DESCOURS - Jean-Louis SOUBEYROUX - Nadia MAURICE - Monique DEVEAUX - Danièle MAGNIN - Dominique LAFFARGUE - Angélique ALO-JAY - Sandrine CARBONARI - Pascal JAUBERT - Cyril BRUYERE - Olivier ALTHUSER - Lucas LACOSTE - Laurent GODARD - Damien PUYGRENIER - Cécile FROLET (arrivée 19h10) - Guillaume BRAS

**Avaient donné procuration pour voter :**

Jérôme GUSSY donne pouvoir à Luc RÉMOND  
Nadège DENIS donne pouvoir à Anne GÉRIN  
Fabienne SENTIS donne pouvoir à Laurent GODARD

**Étaient absents :**

**Secrétaire de séance :** Angélique ALO-JAY

**9533 - Culture – Convention de prestation de service pour la gestion technique de la médiathèque de Voreppe pour l'année 2023**

Madame Anne Gérin, 1<sup>ère</sup> Adjointe chargée de la culture, de l'animation, de la démocratie locale, des ressources humaines, vice-présidente au Conseil Départemental de l'Isère propose au Conseil municipal une convention de prestation de service pour la gestion technique de la médiathèque de Voreppe entre la Communauté d'Agglomération du Pays Voironnais et la ville de Voreppe, pour l'année 2023.

L'objet de la convention est la prestation d'entretien et de fonctionnement du bâtiment dénommé « médiathèque Stravinsky » situé sur la commune de Voreppe.

Les prestations assurées par la ville pour le compte de la Communauté d'Agglomération du Pays Voironnais seront les suivantes :

- la maintenance du système d'alarme jusqu'au transfert de la gestion de celle-ci à la Communauté d'Agglomération du Pays Voironnais,
- le prêt de matériel,
- les tâches administratives inhérentes à ces missions.



La Communauté d'Agglomération du Pays Voironnais a repris à sa charge tous les contrats des prestations qui étaient historiquement externalisées par la ville ainsi que la gestion du bâtiment. Elle prend également à sa charge l'assurance du bâtiment et de son contenu, fournitures, services directement liés à l'exercice de la compétence lecture publique.

Cette convention reprend à l'identique le modus operandu indiqué dans la convention précédente, à l'exception de toute mention de charge d'investissement pour les communes qui sont supprimées. Le Pays Voironnais remboursera la commune de Voreppe des frais engagés pour le système d'alarme de la médiathèque de Voreppe, pour les premiers mois de l'année. Elle est conclue pour une durée ferme du 1<sup>er</sup> janvier au 31 décembre 2023.

Après avis favorable de la Commission culture, animation, sport associations et relations internationales du 7 décembre 2023.

Le Conseil municipal, après en avoir délibéré, décide à l'**unanimité** d'autoriser Monsieur le Maire à signer la convention de prestation de service pour la gestion technique de la médiathèque de Voreppe pour l'année 2023

Voreppe, le 22 décembre 2023

Luc Rémond  
Maire de Voreppe



*La présente délibération peut faire l'objet d'un recours pour excès de pouvoir devant le Tribunal Administratif de Grenoble, dans un délai de 2 mois à compter de sa publication. Dans ce même délai, un recours gracieux peut être déposé devant l'autorité territoriale, cette démarche suspendant le délai de recours contentieux qui recommencera à courir :*

- à compter de la notification de la réponse de l'autorité territoriale,*
- 2 mois après l'instauration du recours gracieux en l'absence de réponse de l'autorité territoriale pendant ce délai.*

Envoyé en préfecture le 22/12/2023

Reçu en préfecture le 22/12/2023

Publié le



ID : 038-213805658-20231221-DE231221AV9533-DE

# CONVENTION DE PRESTATION DE SERVICE POUR LA GESTION TECHNIQUE DE LA MEDIATHEQUE DE VOREPPE

## PREAMBULE

La Communauté d'Agglomération du Pays Voironnais a pris la compétence facultative lecture publique au 1<sup>er</sup> janvier 2017. Depuis cette date, elle anime, gère et développe un réseau de lecture publique.

La présente convention est prise dans l'intérêt de bonne gestion et de bonne organisation des services et en vue d'une rationalisation des moyens entre une commune et l'Etablissement Public de Coopération Intercommunale (EPCI) dont elle est membre : la commune de Voreppe et la Communauté d'Agglomération du Pays Voironnais.

Conformément aux articles L5211-4-1 et L5214-16-1 du Code Général des Collectivités Territoriales, la Communauté d'Agglomération du Pays Voironnais confie la gestion et la réalisation de certaines prestations concernées par le transfert de la compétence lecture publique à la commune de Voreppe qui l'accepte.

## ARTICLE 1. PARTIES CONTRACTANTES

Il est conclu une convention entre :

La **commune de Voreppe** représentée par son maire Luc REMOND, agissant en vertu d'une délibération du conseil municipal du \_\_\_ / \_\_\_ / 20\_\_\_, ci-après appelée **la ville**, d'une part,

et la **communauté d'agglomération du Pays Voironnais**, représentée par son président Bruno CATTIN ou son représentant, agissant en vertu d'une délibération du conseil communautaire du 09 / 07 / 2020, ci-après appelée **la CAPV**, d'autre part,

## ARTICLE 2. OBJET

L'objet de la présente convention est la prestation d'entretien et de fonctionnement du bâtiment dénommé « médiathèque Stravinsky » (surface ..... m<sup>2</sup>) sis sur la commune de Voreppe (références cadastrales \_\_\_\_\_).

Les prestations qui seront assurées par la ville pour le compte de la CAPV sont les suivantes :

- la maintenance du système d'alarme de la médiathèque jusqu'au transfert de la gestion de celle -ci à la CAPV au cours de l'année 2023
- le prêt de matériel (matériel festif, événementiel, estrades, panneaux d'affichage, matériel vidéo ou sono)
- les tâches administratives inhérentes à ces missions.

La CAPV a repris à sa charge tous les contrats des prestations qui étaient historiquement externalisées par la ville ainsi que la gestion du bâtiment.

La CAPV prend à sa charge l'assurance du bâtiment et de son contenu ainsi que toutes les tâches, fournitures, services directement liés à l'exercice de la compétence lecture publique (ex. petites fournitures, acquisitions de médias, ...)

## ARTICLE 3. DUREE

La présente convention est conclue pour une durée ferme du 1<sup>er</sup> janvier 2023 au 31 décembre 2023.



## ARTICLE 4. MODALITES FINANCIERES

Les prestations réalisées en régie par la ville seront refacturées au réel (fournitures et main d'oeuvre) sur justificatif.

Un titre de recettes sera émis 2 fois par an et déposé sur chorus pro.

## ARTICLE 5. ORGANISATION ET SUIVI

### 5.1. Organisation de la prestation

La CAPV s'adressera directement aux services de la ville concernés par les prestations.

La ville s'engage à communiquer les coordonnées des interlocuteurs à solliciter et à organiser et planifier les prestations de la même manière que les prestations qu'elle réalise pour ses propres besoins.

Les demandes urgentes ou d'un montant inférieur à 1 500 € HT seront réalisées sur simple demande adressée aux services de la ville. Les demandes d'un montant supérieur feront l'objet d'un devis soumis à validation de la CAPV avant toute exécution.

### 5.2. Suivi de la convention

Afin d'assurer le suivi de la convention, de vérifier sa bonne exécution et son adaptation aux réalités du terrain, des rencontres régulières seront organisées entre les services de la ville et de la CAPV et le responsable du bâtiment. Les Directions Générales pourront y être associées si besoin, notamment pour examiner les problématiques liées à l'exécution de la présente convention et qui n'auraient pas pu être arbitrées entre les services.

### 5.3. Modification

A la demande de l'une des parties, une modification de la présente convention pourra être envisagée. Le cas échéant, toute modification prendra la forme d'un avenant ayant recueilli le consentement des deux parties.

### 5.4. Résiliation

Chacune des deux parties dispose du droit de dénoncer la présente convention sous réserve de respecter un préavis de 1 mois avant prise d'effet de la résiliation.

### 5.5. Litiges

En cas de litige portant sur l'exécution ou l'interprétation de la présente convention, la compétence juridictionnelle est celle du tribunal administratif de Grenoble.

SIGNATURES : Fait à Voiron, en deux exemplaires originaux,

Pour la CAPV

Le 07/07/2023

Pour la ville de Voreppe

Le \_\_ / \_\_ / 2023

Le Président Bruno CATTIN ou son représentant

Le maire Luc REMOND ou son représentant

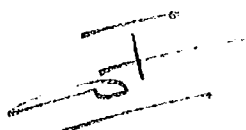

**EXTRAIT DU REGISTRE DES DÉLIBÉRATIONS  
du CONSEIL MUNICIPAL  
RÉUNION du 21 DECEMBRE 2023**

L'an deux mille vingt trois, le 21 décembre à 18h00, les membres du Conseil municipal de VOREPPE, légalement convoqués, se sont réunis en séance publique à la mairie de Voreppe, sous la présidence de Monsieur Luc RÉMOND, Maire.

Date de convocation : 14 décembre 2023

**Étaient présents :**

Luc RÉMOND - Anne GÉRIN - Christine CARRARA - Olivier GOY - Nadine BENVENUTO - Anne PLATEL - Jean-Claude DELESTRE - Charly PETRE - Jean-Claude CANOSSINI - Louise CHOUVELLON - Marc DESCOURS - Jean-Louis SOUBEYROUX - Nadia MAURICE - Monique DEVEAUX - Danièle MAGNIN - Dominique LAFFARGUE - Angélique ALO-JAY - Sandrine CARBONARI - Pascal JAUBERT - Cyril BRUYERE - Olivier ALTHUSER - Lucas LACOSTE - Laurent GODARD - Damien PUYGRENIER - Cécile FROLET - Guillaume BRAS

**Avait donné procuration pour voter :**

Jérôme GUSSY donne pouvoir à Luc RÉMOND  
Nadège DENIS donne pouvoir à Anne GÉRIN  
Fabienne SENTIS donne pouvoir à Laurent GODARD

**Étaient absents :**

**Secrétaire de séance :** Angélique ALO-JAY

**9534 - Éducation – Organisation du temps scolaire pour la rentrée 2024**

Madame Sandrine Carbonari, Conseillère municipale déléguée au périscolaire propose au Conseil municipal de soumettre au Directeur Académique une demande de modification de l'organisation du temps scolaire pour la rentrée 2024, en prenant en compte les résultats du sondage sur les rythmes scolaires réalisé en octobre 2023.

Les parents se sont prononcés en faveur d'un retour à 4 jours à 68,3% avec une participation significative des familles de 50,34 %.

Sur la base de ce résultat, le Comité de pilotage du Projet Éducatif de Territoire (PEDT) s'est réuni les 20 novembre et 11 décembre 2023 pour travailler sur l'organisation de la semaine. Les échanges ont permis de dégager une proposition respectueuse du cadre réglementaire, de l'intérêt des élèves et des besoins pédagogiques selon les âges, à savoir :

Pour les maternelles : lundi, mardi, jeudi et vendredi : 8h30-11h30 / 13h30-16h30

Pour les élémentaires : lundi, mardi, jeudi et vendredi : 8h30-11h45 / 13h45-16h30

Cette organisation sera soumise aux votes des conseils d'écoles exceptionnels qui auront lieu la semaine du 15 janvier 2024, avant transmission du dossier de modification au plus tard le 19 janvier 2024, délai de rigueur.



Hôtel de Ville  
1 place Charles de Gaulle  
CS 40147  
38341 Voreppe cedex

Tél 04 76 50 47 47  
Fax 04 76 50 47 48

voreppe@ville-voreppe.fr  
<https://www.voreppe.fr>

 @voreppe

 @VoreppeOfficiel

Après avis favorable du Comité de pilotage PEDT du 11 décembre 2023.

Le Conseil municipal, après en avoir délibéré, décide **avec 5 oppositions et 4 abstentions** d'approuver :

- la modification du type d'organisation du temps scolaire sur 4 jours
- la proposition des horaires tels que fixés ci-dessus.

Voreppe, le 22 décembre 2023

Luc Rémond  
Maire de Voreppe



*La présente délibération peut faire l'objet d'un recours pour excès de pouvoir devant le Tribunal Administratif de Grenoble, dans un délai de 2 mois à compter de sa publication. Dans ce même délai, un recours gracieux peut être déposé devant l'autorité territoriale, cette démarche suspendant le délai de recours contentieux qui recommencera à courir :*

- à compter de la notification de la réponse de l'autorité territoriale,
- 2 mois après l'instauration du recours gracieux en l'absence de réponse de l'autorité territoriale pendant ce délai.